



PLAN OPERATIVO INSTITUCIONAL

2023

**APROBADO CON RESOLUCIÓN DE COMISION
ORGANIZADORA N° 0016- 2023-UNAAT**

**“UNIVERSIDAD
NACIONAL
AUTÓNOMA
ALTOANDINA DE
TARMA”**

Febrero – 2023



Elaborado por:	Revisado por:	Aprobado por:
<p>UNIVERSIDAD NACIONAL AUTÓNOMA ALTOANDINA DE TARMA</p>  <p>Mg. CPC Walter Fernando Baldeón Romero JEFE DE UNIDAD DE PLANEAMIENTO Y MODERNIZACIÓN</p> <p>Unidad de Planeamiento y Modernización</p>	<p>UNIVERSIDAD NACIONAL AUTÓNOMA ALTOANDINA DE TARMA</p>  <p>CPC. Rita Rafaela Tenazoa Jefe (e) de la Oficina de Planeamiento y Presupuesto</p> <p>Oficina de Planeamiento y Presupuesto</p>	<p>UNIVERSIDAD NACIONAL AUTÓNOMA ALTOANDINA DE TARMA COMISIÓN ORGANIZADORA</p>  <p>Dra. Milagro Rosario Henríquez Suárez PRESIDENTE Comisión Organizadora</p>



COMISIÓN ORGANIZADORA

Presidente : Dra. Milagro Rosario Henriquez Suarez
Vicepresidente Académico : Dr. Ángel Almidon Elescano
Vicepresidente de Investigación : Dr. David Eli Salazar Espinoza



**UNIVERSIDAD NACIONAL AUTÓNOMA
ALTOANDINA DE TARMA**
CREADA POR LEY N° 29652 Y LEY N° 30139

COMISIÓN ORGANIZADORA

Resolución de Comisión Organizadora N° 0016-2023-UNAAT

Tarma, 08 de febrero de 2023

VISTO:

PROVEÍDO N° 244-2023 (06.02.2023), INFORME N° 037-2023-UNAAT/P-OPP (06.02.2023), INFORME N° 13-2023-UNAAT/P-OPP-UPM (03.02.2023); y

CONSIDERANDO:

Que, el artículo 18° de la Constitución Política del Perú, en su cuarto párrafo establece que cada universidad es autónoma en su régimen normativo, de gobierno académico, administrativo y económico. Las universidades se rigen por sus propios estatutos en el marco de la Constitución y las leyes;

Que, según Ley N° 29652, modificada por la Ley N° 30139, se creó la Universidad Nacional Autónoma Altoandina de Tarma, como persona jurídica de derecho público interno;

Que, mediante Resolución del Consejo Directivo N° 142-2018-SUNEDU/CD, de fecha 18 de octubre de 2018, la Superintendencia Nacional de Educación Superior Universitaria resolvió otorgar la licencia institucional a la UNAAT, para ofrecer el servicio educativo superior universitario, con una vigencia de seis (06) años; la misma que fue modificada con Resolución del Consejo Directivo N° 061-2022-SUNEDU/CD, de fecha 17 de junio de 2022, en el extremo de reconocer la creación de dos (2) locales y el cambio de locación;

Que, el artículo 29 de la Ley N° 30220, Ley Universitaria, establece que, aprobada la ley de creación de una universidad pública, el Ministerio de Educación constituye una Comisión Organizadora y que el proceso de constitución de una universidad concluye con la designación de sus autoridades, dentro de los plazos establecidos por el Ministerio de Educación;

Que, con la Resolución Viceministerial N° 008-2023-MINEDU, de fecha 11 de enero de 2023, se reconfirma la Comisión Organizadora de la UNAAT, integrada por los académicos Dra. Milagro Rosario Henríquez Suárez, como Presidente; Dr. Angel Almidón Elescano como Vicepresidente Académico y Dr. David Elí Salazar Espinoza como Vicepresidente de Investigación;

Que, con Resolución de Presidencia N° 0101-2022-P-CO-UNAAT, de fecha 21 de diciembre de 2022, se aprobó el Presupuesto Institucional de Apertura correspondiente al año fiscal 2023 del Pliego N° 553 Universidad Nacional Autónoma Altoandina de Tarma, con la suma de S/43'428,408.00 (cuarenta y tres millones cuatrocientos veintiocho mil cuatrocientos ocho con 00/100 soles) por toda Fuente de Financiamiento;

Que, mediante Resolución de Comisión Organizadora N° 0001-2023-UNAAT, de fecha 18 de enero de 2023, se aprueba la asignación de techos presupuestales de los centros de costos en la Genérica de Gasto 2.3 Bienes y Servicios, de la Fuente de Financiamiento Recursos Ordinarios y Recursos Directamente Recaudados, según el reporte presentado por la Oficina de Planeamiento y Presupuesto;

Que, por Resolución de Presidencia de Consejo Directivo N° 033-2017/CEPLAN/PCD se aprobó la Guía para el Planeamiento Institucional; modificada mediante Resolución de Consejo Directivo N° 00016-2019/CEPLAN/PCD; que establece las pautas para el planeamiento institucional que comprende la política y los planes que permiten la elaboración o modificación del Plan Estratégico Institucional – PEI y el Plan Operativo Institucional – POI, en el marco del Ciclo de Planeamiento Estratégico para la mejora continua;

Que, es de precisar que, el Plan Estratégico Institucional de la UNAAT tienen un período para los años 2022-2026, fue aprobado con Resolución de Comisión Organizadora N° 0230-2021-CO-UNAAT y plasma los objetivos estratégicos institucionales y las acciones estratégicas institucionales definidas por la gestión;

Que, a través del Informe N° 13-2023-UNAAT/P-OPP-UPM, de fecha 03 de febrero de 2023, el Jefe de la Unidad de Planeamiento y Modernización remite el Plan Operativo Institucional 2023, para su aprobación; argumentando que para la elaboración del POI Anual 2023 se ha tenido en cuenta las actividades operativas por los centros de costos, históricos de consumo de materiales proporcionados por la unidad de abastecimiento, gastos de personal CAS indeterminados y proyectados, servicios básicos, otros servicios necesarios para el desarrollo de las funciones establecidas a cada centro de costos;

Que, mediante Informe N° 037-2023-UNAAT/P-OPP, de fecha 06 de febrero de 2023, el Jefe de la Oficina de Planeamiento y Presupuesto solicita la aprobación, vía acto resolutivo, del Plan Operativo Institucional para el año fiscal 2023; sustentando que contempla las actividades operativas e inversiones de la universidad que permitan ejecutar las AEI definidas en el PEI 2022-2026; asimismo, estas actividades operativas cuentan con el respectivo financiamiento a través del PIA del año fiscal 2023;

///...





**UNIVERSIDAD NACIONAL AUTÓNOMA
ALTOANDINA DE TARMA**
CREADA POR LEY N° 29652 Y LEY N° 30139
COMISIÓN ORGANIZADORA

...///RESOLUCIÓN DE COMISIÓN ORGANIZADORA N° 0016-2023-UNAAT

Pág. 2

Que, visto en Sesión Ordinaria N° 04, de fecha 08 de febrero de 2023, los miembros de la Comisión Organizadora acordaron unánimemente APROBAR el Plan Operativo Institucional 2023 de la Universidad Nacional Autónoma Altoandina de Tarma, propuesto por la Oficina de Planeamiento y Presupuesto; y

En uso de las atribuciones que le confieren al Titular del Pliego la Ley Universitaria N° 30220, el Estatuto de la UNAAT, la Resolución Viceministerial N° 244-2021-MINEDU y conforme a lo aprobado en sesión de Comisión Organizadora;

SE RESUELVE:

ARTÍCULO PRIMERO.- APROBAR el Plan Operativo Institucional (POI) 2023 de la Universidad Nacional Autónoma Altoandina de Tarma, propuesto por la Oficina de Planeamiento y Presupuesto, según el anexo que forma parte integrante de la presente Resolución.

ARTÍCULO SEGUNDO.- DISPONER que la Oficina de Tecnologías de la Información adopte las acciones para la publicación del POI en el portal web institucional.

ARTÍCULO TERCERO.- NOTIFICAR a la Alta Dirección, Dirección General de Administración, Oficina de Planeamiento y Presupuesto, Oficina de Tecnologías de la Información y Unidad de Planeamiento y Modernización, para su conocimiento y demás fines.

REGÍSTRESE, COMUNÍQUESE Y PUBLÍQUESE.

UNIVERSIDAD NACIONAL AUTÓNOMA ALTOANDINA DE TARMA
COMISIÓN ORGANIZADORA

.....
Dra. Milagro Rosario Henríquez Sudrez
PRESIDENTE

UNIVERSIDAD NACIONAL AUTÓNOMA ALTOANDINA
DE TARMA

.....
Lic. Bethzabe Barrueta Vilchez
SECRETARIA GENERAL



I. PRESENTACIÓN

El Plan Operativo Institucional 2023 – POI 2023 de la Universidad Nacional Autónoma Altoandina de Tarma – UNAAT, es un instrumento de gestión formulado en concordancia al Plan Estratégico Institucional – PEI 2022-2026, teniendo en cuenta los lineamientos generales para la elaboración del Plan Operativo Institucional del 2023 aprobado por el Centro Nacional de Planeamiento Estratégico – CEPLAN, considerando las Actividades Operativas de las diferentes Escuelas Profesionales, Departamentos Académicos, Laboratorios, Centros de Producción, Instituto de Investigación, Unidades Académicas y Administrativas de la UNAAT. Proyectos y Actividades que los diferentes órganos institucionales han previsto desarrollar, el cual asegura que los Docentes, Investigadores, Funcionarios y Personal no docente de la UNAAT cuenten con un Documento de Gestión que les permita desarrollar sus funciones, de acuerdo a los Objetivos Estratégicos de la Institución, asegurando el cumplimiento de sus metas, optimizando los recursos disponibles del ejercicio fiscal 2023.

El Plan Operativo Institucional 2023 de la UNAAT ha sido elaborado en concordancia con el Presupuesto Institucional de Apertura 2023. La perspectiva anual del Presupuesto Público permite establecer los límites de gasto globales, concordante con la situación económica y fiscal y los objetivos de gobierno, materializado a través de los programas presupuestales. Asimismo, permitirá conocer la incidencia de la programación presupuestal de la inversión pública con su correspondiente gasto en ejecución, enmarcado en el plan estratégico del gobierno y el marco Macroeconómico Multianual.

En cumplimiento a lo dispuesto en Guía para el Planeamiento Institucional, modificada por Resolución de Presidencia de Consejo Directivo N° 00016 - 2019/CEPLAN/PCD, que indica que las Universidades Públicas se vinculan con el Plan Operativo Institucional (POI), con el Presupuesto Institucional, el Plan Estratégico Institucional y el Plan Estratégico Sectorial Multianual (PESEM).

Con el fin de establecer la articulación del Plan Operativo Institucional con el Presupuesto, y conociendo que es el instrumento de gestión que permite lograr los objetivos y metas establecidas, se ha tomado en cuenta la Estructura Orgánica Funcional del Reglamento de Organización y Funciones, aprobado con Resolución de Comisión Organizadora N° 038-2022-CO-UNAAT, con opinión favorable del MINEDU.

II. ALCANCE

El Plan Operativo Institucional - POI 2023 de la Universidad Nacional Autónoma Altoandina de Tarma, es de cumplimiento obligatorio para todas las unidades orgánicas de la Universidad.

III. FINALIDAD

Contar con un documento que permita priorizar, organizar y programar las actividades operativas en el corto plazo, teniendo como marco referencial los Objetivos Estratégicos Institucionales (OEI) y Acciones Estratégicas Institucionales (AEI) del Plan Estratégico Institucional 2022-2026, para finalmente mediante los indicadores de desempeño mostrar un panorama total que responda a las expectativas de logro de las metas programadas para el presente año

IV. BASE LEGAL

- Constitución Política del Perú.
- Ley N° 30220 Ley Universitaria.
- Ley N° 31638, Presupuesto del Sector Público para el año Fiscal 2023.
- Decreto Supremo N° 163-2004-EF, establece disposiciones para la mejora de la calidad del gasto público y crea el Sistema de Seguimiento y Evaluación del Gasto Público.
- Guía de Planeamiento Institucional y su modificación mediante Resolución de presidencia de consejo directivo N°016-2019/CEPLAN/PDC.
- Plan Estratégico Institucional 2022-2026.
- Ley N° 30225, Ley de Contrataciones del Estado y Reglamento.
- Decreto Legislativo N° 1088, Ley del Sistema Nacional de Planeamiento Estratégico y del Centro Nacional de Planeamiento Estratégico y las Disposiciones Complementarias Segunda, Tercera, Cuarta, Quinta, Sexta, Séptima de la Ley N° 28522.
- Resolución de Presidencia del Consejo Directivo N° 26-2014-CEPLAN/PCD, que aprueba la directiva N° 001-2014-CEPLAN, Directiva General del Proceso de Planeamiento Estratégico – Sistema Nacional de Planeamiento Estratégico.
- Reglamento de Organización y Funciones – ROF.
- Decreto Supremo N° 164-2021-PCM que aprueba la Política General de Gobierno para el periodo 2021 - 2026.

V. ESTRUCTURA ORGANIZACIONAL

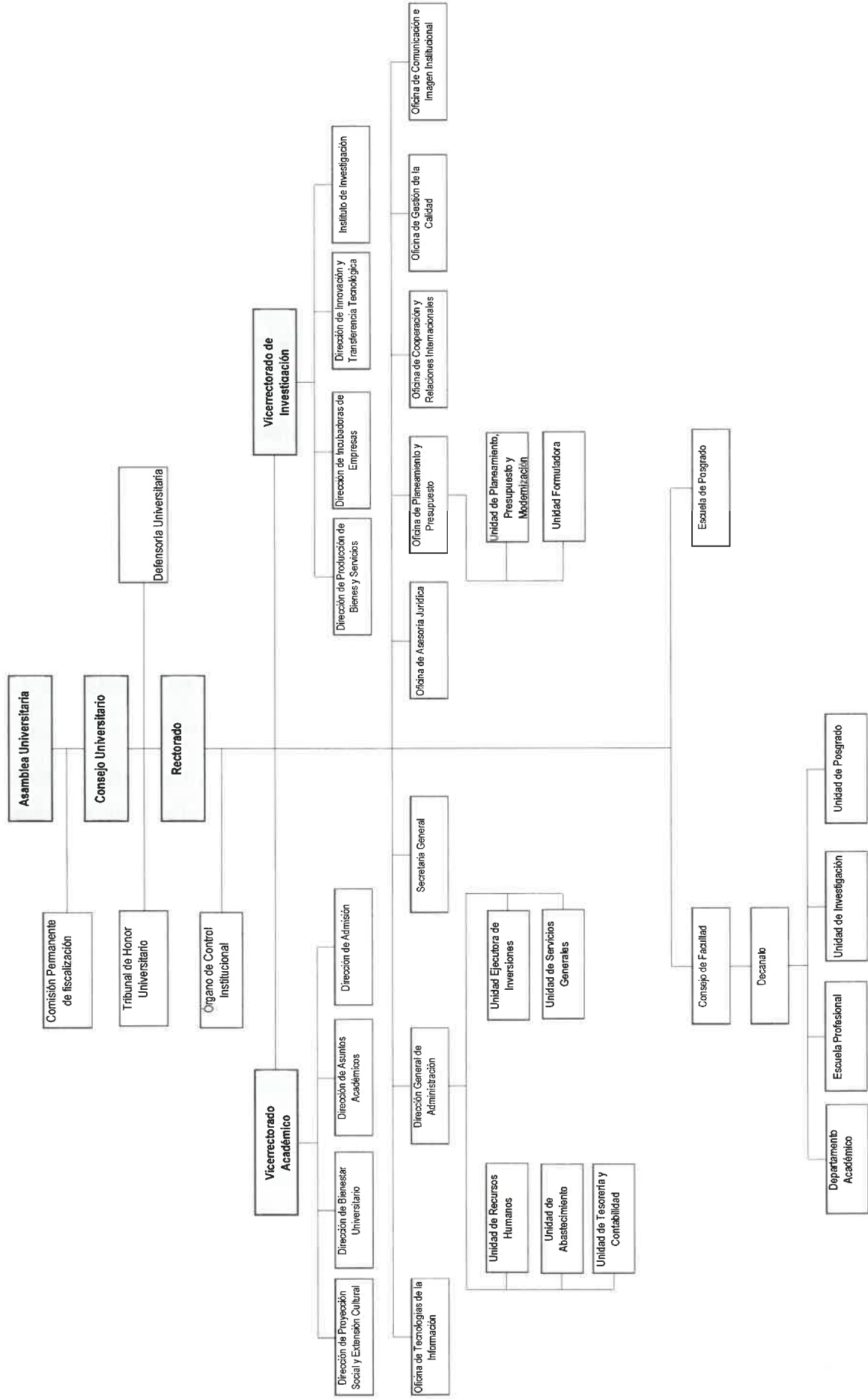

VI. DECLARACION DE POLITICA INSTITUCIONAL

La Universidad Nacional Autónoma Altoandina de Tarma, en el marco de la implementación de la Reforma Universitaria, Política de Aseguramiento de la Calidad de la Educación Superior Universitaria, y la Ley Universitaria; garantiza una educación centrada en la formación integral, genera conocimiento a través de la investigación, innovación y transferencia, promueve la responsabilidad social e identidad regional a través de un proceso de gestión de calidad y mejora continua, que asegure la sostenibilidad del licenciamiento institucional otorgado por la SUNEDU e inicie la acreditación de los programas de formación profesional por el SINEACE.

6.1 Lineamientos de Política Institucional

- a) Excelencia académica, mediante un enfoque pedagógico basado en competencias, a partir de aprendizajes de nuevos conocimientos (investigación), como también, a través de situaciones enmarcadas en un contexto real a partir de la solución de problemas prácticos; es decir, partiendo de la práctica para construir la teoría que surge como parte del proceso de investigación orientadas por el docente, con aprendizajes basados en la realidad, integrales y holísticos, centrado en el estudiante, orientado a la solución de problemas de su entorno, promoviendo la responsabilidad social universitaria.

La construcción de las competencias se desarrollará bajo el marco de interacción e interactividad de los elementos: contexto-estudiante-curriculo-docente.

- b) Fortalecimiento de capacidades de la plana docente a través de la integración y difusión de cursos de capacitación e información sobre los aspectos necesarios para el desempeño de las competencias idóneas, así como las habilidades y aptitudes necesarias para un desempeño más eficiente; así mismo, promueve la capacitación continua del personal administrativo.

- c) Desarrollar estrategias y asignar los recursos para impulsar a la universidad como referente en el ámbito de investigación e innovación a nivel regional basado en la meritocracia, excelencia, calidad y cantidad de sus investigadores y de su producción científica, tecnológica y de la transferencia tecnológica para la sociedad que contribuye al desarrollo sostenible de la región.

- d) La Responsabilidad Social Universitaria (RSU) en la UNAAT reflejará el compromiso con el desarrollo de la sociedad y considerará las relaciones con el entorno que requieren la identificación de las necesidades sociales como algo más profundo que el conocimiento científico y el diagnóstico frío y académico: demanda de los miembros de la comunidad universitaria un compromiso solidario con el desarrollo, no solo de la región sino del país,

sustentado en los valores institucionales, a esto se denomina responsabilidad social universitaria. Se trata de un enfoque ético de la relación entre universidad y sociedad, implica un compromiso moral que genera conocimiento relevante para la solución de problemas sociales diversos con la participación de los estudiantes desde su formación. Además, permite aplicar el saber científico y tecnológico y brindar una formación profesional más humanitaria.



e) Vincular la formación con la realidad relacionando a los estudiantes con su medio social y comprometerlos con su desarrollo. Es la forma en la que se reconoce su cultura, sus capacidades y se aprende a valorar la riqueza que se posee. La responsabilidad social universitaria debe también entenderse como el compromiso con las necesidades y aspiraciones de la sociedad, que nos impulsa a hacer del conocimiento un instrumento del desarrollo humano sostenible.



f) Realizar una gestión transparente, responsable en concordancia con las normas para el buen uso de los recursos del Estado, ejecutando sus procesos de forma ágil y oportuna para cubrir las necesidades de las áreas académicas y administrativas con bienes y servicios de calidad. Para ello, se encuentra implementando las iniciativas de gobierno electrónico, utilizando las modernas tecnologías informáticas en una orientación hacia la calidad y eficiencia del servicio hacia los usuarios.



g) Fortalecer las condiciones básicas de calidad, implementando los estándares de acreditación institucional y de los programas académicos, en base a una gestión por procesos, aplicando la mejora continua; garantizando el cumplimiento de los requisitos y normas legales. La UNAAT busca garantizar el cumplimiento de los requisitos del Sistema de Gestión de la Calidad según los requisitos de la Norma Internacional ISO 21001:2018, por lo que está en busca de mejorar continuamente los procesos académicos, administrativos y extensión universitaria.

h) Promover una política de gestión del riesgo de desastres, con la finalidad de proteger la vida, la salud y la integridad de la comunidad universitaria; así como el patrimonio público, promoviendo y velando por la ubicación de la población y sus equipamientos en las zonas de mayor seguridad, reduciendo las vulnerabilidades con equidad e inclusión, bajo un enfoque de procesos que comprenda: la estimación y reducción del riesgo, la respuesta ante emergencias y desastres y la reconstrucción.

- i) Promover la transformación digital de la Administración Pública, coadyuvando a mejorar la relación entre el ciudadano y el Estado, así como también a mejorar su experiencia e incrementar su confianza en un entorno cada vez más digital.

VII. MISIÓN INSTITUCIONAL

“Formar profesionales líderes, generadores de conocimientos científicos, desarrollo tecnológico y humanístico al servicio de la Región Junín y del país, con valores y respetuosos del ambiente, con responsabilidad social garantizando una educación inclusiva, equitativa y de calidad, contribuyendo al desarrollo sostenible”.

VIII. VISIÓN INSTITUCIONAL

“Al 2026 la UNAAT será una universidad moderna, de crecimiento sostenido, reconocida como una institución internacionalizada basada en la investigación e innovación, con carreras acreditadas y una cultura de calidad, con compromiso ético y responsabilidad social”.

IX. OBJETIVOS ESTRATEGICOS INSTITUCIONALES

Código	Descripción
OEI.01	Lograr una formación académica de calidad en los estudiantes.
OEI.02	Generar investigación, desarrollo e innovación científica y tecnológica en la comunidad universitaria.
OEI.03	Fortalecer las actividades de extensión cultural y proyección social en la zona de influencia de la universidad.
OEI.04	Fortalecer la gestión institucional.
OEI.05	Implementar la gestión de riesgo de desastres.

X. ACCIONES ESTRATÉGICAS POR OBJETIVOS ESTARÉGICOS

Objetivos y Acciones Estratégicas Institucionales		Indicador
CÓD.	Descripción	Nombre
OEI.01	Lograr una formación académica de calidad en los estudiantes.	Porcentaje de estudiantes satisfechos con la formación universitaria.
AEI.01.01	Diseños curriculares basados en el enfoque por competencias actualizados e implementados para los estudiantes.	Porcentaje de diseños curriculares que cumplen los criterios de evaluación.
AEI.01.02	Programa de fortalecimiento de capacidades continuo y efectivo para docentes.	Porcentaje de docentes capacitados.
AEI.01.03	Servicios educativos complementarios de calidad para los estudiantes.	Porcentaje de estudiantes satisfechos con los servicios educativos complementarios.

	Programa de extensión cultural y proyección social implementado para la comunidad	Número de proyectos de proyección social ejecutados.
AEI.03.02	Programa de mejora para la educación continua implementado para la comunidad.	Porcentaje de programas de mejora implementados
AEI.03.03	Programa de responsabilidad social implementado en la comunidad universitaria	Número de proyectos de responsabilidad social ejecutados.

Objetivos y Acciones Estratégicos Institucionales		Indicador
CÓD.	Descripción	Nombre
OEI.04	Fortalecer la gestión institucional.	Porcentaje de satisfacción de los miembros de la comunidad universitaria con la gestión institucional.
AEI.04.01	Licenciamiento Institucional permanente para la universidad.	Porcentaje de cumplimiento de las condiciones básicas de calidad.
AEI.04.02	Sistemas de gestión integral con enfoque por procesos para la Universidad.	Porcentaje de implementación de Sistemas de Gestión por Procesos.
AEI.04.03	Documentos de gestión institucional implementados y actualizados en la universidad.	Número de documentos de gestión implementados y actualizados.
AEI.04.04	Plan de Desarrollo de las Personas (PDP) implementado en la universidad.	Porcentaje de cumplimiento del PDP.
AEI.04.05	Programa de Infraestructura y Equipamiento implementado en la Universidad.	Porcentaje de avance de la ejecución presupuestal de proyectos de inversión para infraestructura.
		Porcentaje de avance de la ejecución presupuestal de proyectos de inversión (IOARR) para equipamiento.
		Número de infraestructuras en óptimas condiciones de uso.
		Porcentaje de equipos en óptimas condiciones de uso.
AEI.04.06	Programa de acreditación implementado en la universidad.	Porcentaje de cumplimiento de los estándares de acreditación institucional.
AEI.04.07	Aseguramiento de la transparencia universitaria hacia la comunidad educativa y la sociedad.	Porcentaje de cumplimiento de la transparencia universitaria.
		Número de solicitudes de acceso a la información pública de la UNAAT atendidas.
		Número de Publicaciones en el Portal Institucional y Página Web de la UNAAT.
AEI.04.08	Gobierno digital implementado en la universidad.	Número de servicios académicos y administrativos digitales implementados en la universidad.
AEI.04.09	Plan de Ordinización Docente Implementado para la Conformación de los Órganos de Gobierno.	Número de Docentes nombrados en la UNAAT.



AEI.01.04	Programa de movilidad nacional e internacional para docentes y estudiantes.	Porcentaje de docentes que son beneficiarios con la movilidad nacional e internacional.
		Porcentaje de estudiantes que son beneficiarios con la movilidad nacional e internacional.

Objetivos y Acciones Estratégicas Institucionales		Indicador
CÓD.	Descripción	Nombre
OEI.02	Generar investigación, desarrollo e innovación científica y tecnológica en la comunidad académica.	Porcentaje de docentes con al menos una publicación en revistas indexadas.
		Porcentaje de estudiantes que participan en proyectos de investigación.
AEI.02.01	Programa de fortalecimiento de capacidades en I+D+i para la comunidad universitaria.	Número de miembros de la comunidad universitaria que integran redes de investigación.
		Número de investigadores registrados en el RENACYT.
		Número de docentes y estudiantes que participan en eventos científicos.
AEI.02.02	Programas de Investigación Formativa Implementado para los estudiante y docentes.	Número de Proyectos de Investigación Formativa Ejecutados
AEI.02.03	Fondos concursables implementados para la comunidad universitaria.	Número de proyectos de investigación financiados mediante fondos concursables.
		Porcentaje de docentes que se benefician de un incentivo para investigación.
AEI.02.04	Programa de desarrollo implementado para el emprendimiento estudiantil.	Porcentaje de iniciativas de emprendedurismo con base tecnológica.
		Número de ideas de negocio estructuradas con planes de negocio.
AEI.02.05	Programa de desarrollo de la producción científica e intelectual implementado para investigadores.	Número de publicaciones en revistas científicas e indexadas.
		Número de investigaciones presentadas en eventos nacionales e internacionales.
		Número de textos publicados.
AEI.02.06	Laboratorios para la investigación científica, tecnológica e innovación implementados para la comunidad académica.	Número de laboratorios implementados y equipados

Objetivos y Acciones Estratégicas Institucionales		Indicador
CÓD.	Descripción	Nombre
OEI.03	Fortalecer las actividades de extensión cultural y proyección social para la comunidad universitaria.	Porcentaje de beneficiarios satisfechos.
		Porcentaje de proyectos ejecutados de extensión cultural y proyección social.
AEI.03.01		Número de proyectos de extensión cultural ejecutados.



PIA- AÑO 2023 - NIVEL DE GENÉRICA DE GASTO

Genérica de Gasto	PIA
Gastos Corrientes	10,937,403.00
1. Personal y obligaciones sociales	4,155,139.00
3. Bienes y Servicios	6,782,264.00
Gastos de Capital	32,491,005.00
6. Adquisición de activos no financieros	32,491,005.00
TOTAL	43,428,408.00

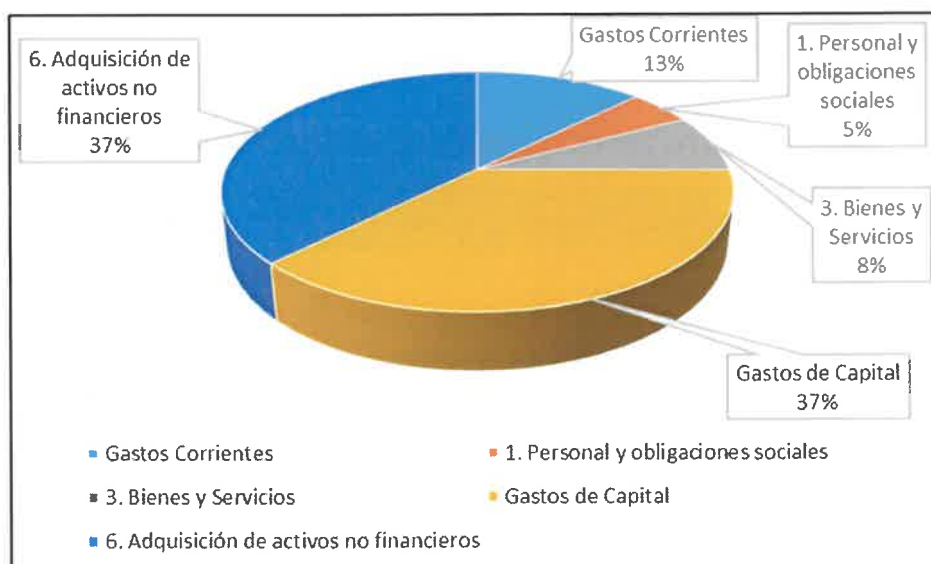

Nuestra Universidad mediante las diversas actividades operativas aprobadas, garantizará la producción y entrega de los bienes o servicios, con características adecuadas, optimizando sus procesos. Sin embargo, la eficacia de las intervenciones públicas se evalúa en función a los resultados que estas logran en la población estudiantil. En ese sentido, nuestra institución organizará sus procesos tomando como base el esquema de la cadena de resultados para políticas y planes del SINAPLAN, el cual se configura con los siguientes eslabones.

CADENA DE RESULTADOS EN EL SINAPLAN



Objetivos y Acciones Estratégicas Institucionales		Indicador
CÓD.	Descripción	Nombre
OEI.05	Implementar la gestión de riesgo de desastres.	Porcentaje de procesos de gestión de riesgos de desastres implementados.
AEI.05.01	Programa de estimación de riesgo de desastres implementado en la universidad.	Porcentaje del plan de prevención y contingencia de riesgo de desastres.
AEI.05.02	Programa de prevención y contingencia frente a los riesgos de desastre en la comunidad universitaria.	Porcentaje de actividades de prevención implementadas.
		Porcentaje de actividades de contingencia desarrolladas.

X. ESTRUCTURA PRESUPUESTAL

PRESUPUESTO INSTITUCIONAL DE APERTURA – PIA 2023

Fuente de Financiamiento	Monto
Recursos Ordinarios	41,312,923.00
Recursos Directamente Recaudados	181,689.00
Recursos Determinados	1,933,796.00
TOTAL	43,428,408.00

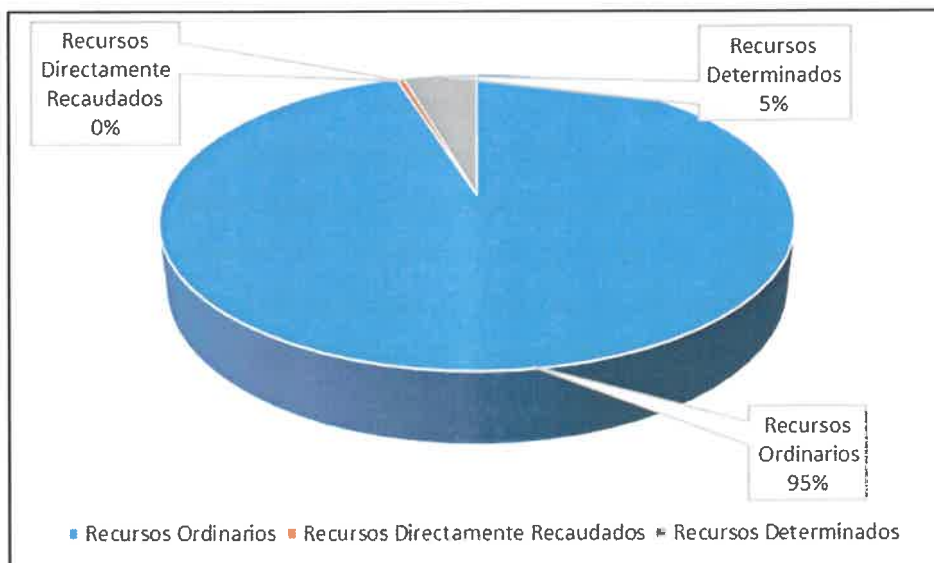

CREACION DEL SERVICIO DE EDUCACION SUPERIOR UNIVERSITARIO Y ADMINISTRATIVO DE LA UNIVERSIDAD NACIONAL AUTONOMA ALTOANDINA DE TARMA, SECTOR HUANCUCRO, DISTRITO DE ACOBAMBA, PROVINCIA DE TARMA, REGION JUNIN	19,317,455.00
EQUIPAMIENTO	12,673,550.00
TOTAL PRESUPUESTO	43,428,408.00



XI. ASIGNACIÓN PIA 2023 POR CENTRO DE COSTOS

CENTRO DE COSTOS	MONTO en S/
RECTORADO	343,606.24
ORGANO DE CONTROL INSTITUCIONAL	169,673.72
VICEPRESIDENCIA ACADÉMICA	351,741.39
VICEPRESIDENCIA DE INVESTIGACIÓN	919,592.68
DIRECCIÓN DE RESPONSABILIDAD SOCIAL	30,000.00
DIRECCIÓN DE ASUNTOS ACADÉMICOS	288,797.11
DIRECCIÓN DE BIENESTAR UNIVERSITARIO	1,072,699.78
DIRECCIÓN DE ADMISIÓN (PLAN DE TRABAJO)	72,683.00
DIRECCIÓN DE BIENES Y SERVICIOS	800.00
DIRECCIÓN DE INCUBADORA DE EMPRESAS	83,217.43
DIRECCIÓN DE INNOVACIÓN Y TRANSFERENCIA TECNOLÓGICA	800.00
INSTITUTO DE INVESTIGACIÓN	59,336.96
OFICINA DE TECNOLOGIAS DE LA INFORMACIÓN	133,375.10
DIRECCIÓN GENERAL DE ADMINISTRACIÓN	298,922.62
SECRETARIA GENERAL	143,073.17
OFICINA DE ASESORÍA JURÍDICA	106,318.58
OFICINA DE PLANEAMIENTO Y PRESUPUESTO	85,082.88
OFICINA DE COOPERACIÓN Y RELACIONES INTERNACIONALES	84,211.52
OFICINA DE GESTIÓN E LA CALIDAD	137,272.43
OFICINA DE COMUNICACIÓN E IMAGEN INSTITUCIONAL	202,174.77
UNIDAD DE RECURSOS HUMANOS	4,320,421.58
UNIDAD DE ABASTECIMIENTO	595,187.29
UNIDAD EJECUTORA DE INVERSIONES	187,766.13
UNIDAD DE TESORERIA	104,088.46
UNIDAD DE CONTABILIDAD	64,580.29
UNIDAD DE SERVICIOS GENERALES	1,108,555.41
UNIDAD DE PLANEAMIENTO Y MODERNIZACIÓN	69,231.52
UNIDAD FORMULADORA	68,348.70
CENTRO PREUNIVERSITARIO	70,902.00
ESCUELA PROFESIONAL DE INGENIERÍA AGROINDUSTRIAL	39,599.59
ESCUELA PROFESIONAL DE INGENIERÍA DE ENFERMERÍA	39,599.59
ESCUELA PROFESIONAL DE ADMINISTRACIÓN	39,599.59
DEPARTAMENTO ACADÉMICO DE ADMINISTRACIÓN	6,000.00
DEPARTAMENTO ACADÉMICO DE ENFERMERÍA	6,000.00
DEPARTAMENTO ACADÉMICO DE INGENIERÍA AGROINDUSTRIAL	6,000.00
COMITÉ DE SEGURIDAD Y SALUD EN EL TRABAJO	5,000.00
RESERVA DE CONTINGENCIA	123,143.47



XII. ASIGNACIÓN PIA 2023 POR OBJETIVOS Y ACCIONES ESTRATÉGICAS

OEI	AEI	OEI.01 Lograr una formación académica de calidad en los estudiantes	OEI.02 Generar investigación, desarrollo e innovación científica y tecnológica en la	OEI.03 Fortalecer las actividades de extensión cultural y proyección social para la comunidad universitaria	OEI.04 Fortalecer la gestión institucional	OEI.05 Implementar la gestión de riesgo de desastres	TOTAL
AEI.0101	Diseños curriculares basados en el enfoque por competencias actualizados e implementados para los estudiantes.	4,648,999.74					4,648,999.74
AEI.0102	Programa de fortalecimiento de capacidades continuo y efectivo para docentes	30,000.00					30,000.00
AEI.0103	Servicios educacionales complementarios de calidad para los estudiantes	1,361,496.89					1,361,496.89
AEI.0104	Programa de movilidad nacional e internacional para docentes / estudiantes	84,211.52					84,211.52
AEI.0201	Programa de fortalecimiento de capacidades en I+D+i para la comunidad universitaria	348,929.64	348,929.64				348,929.64
AEI.0202	Programas de Investigación Formativa Implementado para los estudiante y docentes	130,000.00	130,000.00				130,000.00
AEI.0203	Fondos concursables implementados para la comunidad universitaria	500,000.00	500,000.00				500,000.00
AEI.0204	Programa de desarrollo implementado para el emprendimiento estudiantil	84,017.43	84,017.43				84,017.43
AEI.0205	Programa de desarrollo de la producción científica e intelectual implementado para investigadores	800.00	800.00				800.00
AEI.0206	Laboratorios para la investigación científica, tecnológica e innovación implementados para la comunidad académica	12,673,550.00	12,673,550.00				12,673,550.00
AEI.0301	Programa de extensión cultural y proyección social implementado para la comunidad						0.00
AEI.0302	Programa de mejora para la educación continua implementado para la comunidad.						0.00
AEI.0303	Programa de responsabilidad social implementado en la comunidad universitaria			30,000.00			30,000.00
AEI.0401	Licenciamiento Institucional permanente para la universidad				77,272.43		77,272.43
AEI.0402	Sistemas de gestión integral con enfoque por procesos para la Universidad.				2,533,002.67		2,533,002.67
AEI.0403	Documentos de gestión institucional implementados y actualizados en la universidad				66,976.04		66,976.04
AEI.0404	Plan de Desarrollo de las Personas (PDP) implementado en la universidad				12,000.00		12,000.00
AEI.0405	Programa de Infraestructura y Equipamiento implementado en la Universidad				20,641,376.18		20,641,376.18
AEI.0406	Programa de acreditación implementado en la universidad				60,000.00		60,000.00
AEI.0407	Aseguramiento de la transparencia universitaria hacia la comunidad educativa y la sociedad						0.00
AEI.0408	Gobierno digital implementado en la universidad				105,775.46		105,775.46
AEI.0409	Plan de Ordenación Docente implementado para la Conformación de los Órganos de Gobierno				40,000.00		40,000.00
AEI.0501	Programa de estimación de riesgo de desastres implementado en la universidad					0.00	0.00
AEI.0502	Programa de prevención y contingencia frente a los riesgos de desastre en la comunidad universitaria			30,000.00			30,000.00
TOTAL S/		6,124,708.15	13,737,297.07	30,000.00	23,536,402.78	0.00	43,428,408.00



XIII. PROGRAMACIÓN FÍSICA Y FINANCIERA POR CADA CENTRO DE COSTO

Se ha formulado haciendo uso el Anexo B-5 POI Anual con Programación Física y Financiera establecida por el CEPLAN y que es formato utilizado en el aplicativo Ceplan v.01.



Anexo B-5
POI Anual con Programación Física y Financiera
Año: 2023



Unidad Ejecutora: 001529 U.N. AUTÓNOMA ALTOANDINA DE TARMA - UNAAT
 Centro de Costo: Rectorado

AEI.04.02.Sistemas de gestión integral con enfoque por procesos para la Universidad.

COD.	Actividad Operativa/Inversiones	Ubigeo	U.M.	Prioridad	PROGRAMACION MENSUAL												Total Anual	
					1	2	3	4	5	6	7	8	9	10	11	12		
AO100152900106	SUPERVISION DEL CUMPLIMIENTO DE LOS ACUERDOS DE CONSEJO UNIVERSITARIO	120701: TARMA	Informe	Muy Alta	Meta	2	2	2	2	2	2	2	2	2	2	2	2	24
					Financiero S/.	0.00	0.00	0.00	0.00	0.00	0.00	0.00	0.00	0.00	0.00	0.00	0.00	0.00
AO100152900107	SUSCRIPCION DE CONVENIOS, ACUERDOS O ALIANZAS ESTRATEGICAS	120701: TARMA	Convenio	Alta	Meta	2	2	1	2	1	2	2	1	1	1	1	1	8
					Financiero S/.	0.00	0.00	0.00	0.00	0.00	0.00	0.00	0.00	0.00	0.00	0.00	0.00	0.00
AO100152900109	SUPERVISION DE LOS PROCEDIMIENTOS ACADÉMICOS DE INVESTIGACIÓN Y ADMINISTRATIVOS	120701: TARMA	Supervisión Realizada	Medio	Meta	3	3	3	3	3	3	3	3	3	3	3	3	36
					Financiero S/.	30,281.79	39,946.55	30,281.79	30,281.79	30,281.79	31,481.79	24,361.79	25,281.79	25,281.79	24,361.79	24,361.79	26,481.79	26,481.79

TOTAL FINANCIERO S/. 343,606.24



CUADRO DE NECESIDADES

Descripción del Gasto	Unidad de Medida	Cantidad	Precio	Total	Clasificador de Gastos	Meses												TOTAL			
						1	2	3	4	5	6	7	8	9	10	11	12				
COMPRA DE BIENES				10,584.76	2.3.1	0.00	10,584.76	0.00	0.00	0.00	0.00	0.00	0.00	0.00	0.00	0.00	0.00	0.00	0.00	10,584.76	
ALIMENTOS Y BEBIDAS PARA CONSUMO HUMANO	UNIDAD	1	600.00	600.00	2.3.1.11		600.00													600.00	
CINTA DE EMBALAJE 2 in X 55 yd	UNIDAD	1	4.15	4.15	2.3.15.12		4.15													4.15	
NOTA AUTOADHESIVA 3 in X 3 in (7.6 cm X 7.6 cm) APROX. X 500 HOJAS	UNIDAD	5	7.92	39.59	2.3.15.12		39.59													39.59	
ARCHIVADOR DE CARTON CON PALANCA LOMO ANCHO TAMAÑO OFICIO	UNIDAD	17	5.20	88.40	2.3.15.12		88.40													88.40	
FORRO DE PLASTICO TRANSPARENTE TAMAÑO OFICIO X 5 m	UNIDAD	5	5.16	25.80	2.3.15.12		25.80													25.80	
BORRADOR BLANCO PARA LAPIZ TAMAÑO GRANDE	UNIDAD	1	0.64	0.64	2.3.15.12		0.64													0.64	
RECTOR LIQUIDO TIPO LAPICERO	UNIDAD	1	1.36	1.36	2.3.15.12		1.36													1.36	
BORRADOR DE METAL PARA LAPIZ	UNIDAD	1	0.78	0.78	2.3.15.12		0.78													0.78	
PAPEL PARA CORTAR PAPEL DE 15 cm	UNIDAD	1	5.50	5.50	2.3.15.12		5.50													5.50	
GRAFO (LAPICERO) DE TINTA LIQUIDA PUNTA FINA COLOR NEGRO	UNIDAD	1	1.18	1.18	2.3.15.12		1.18													1.18	
GRAFO (LAPICERO) DE TINTA LIQUIDA PUNTA FINA COLOR ROJO	UNIDAD	1	1.18	1.18	2.3.15.12		1.18													1.18	
GRAFO (LAPICERO) DE TINTA LIQUIDA PUNTA FINA COLOR AZUL	UNIDAD	4	1.10	4.38	2.3.15.12		4.38													4.38	
ROLLO GRAFO (LAPICERO) DE TINTA SECA PUNTA FINA COLOR AZUL	UNIDAD	2	0.32	0.64	2.3.15.12		0.64													0.64	
LAPIZ NEGRO GRADO 2B CON BORRADOR	UNIDAD	1	0.31	0.31	2.3.15.12		0.31													0.31	
EMPAQUE X 5	UNIDAD	2	1.71	3.54	2.3.15.12		3.54													3.54	
PAPEL LUSTRE DE 50 cm X 65 cm COLOR AZUL	UNIDAD	26	0.17	4.29	2.3.15.12		4.29													4.29	
LAP DE METAL 33 mm X 100	UNIDAD	1	0.96	0.96	2.3.15.12		0.96													0.96	
LAP MARIPOSA DE METAL 45 mm X 50	UNIDAD	1	1.86	1.86	2.3.15.12		1.86													1.86	
TONER DE IMPRESION PARA HP COD. REF. 78A CE278A NEGRO	UNIDAD	6	320.53	1,923.18	2.3.15.12		1,923.18													1,923.18	
TONER DE IMPRESION PARA KONICA MINOLTA COD. REF. TN 223K NEGRO	UNIDAD	4	401.73	1,606.91	2.3.15.12		1,606.91													1,606.91	
TONER DE IMPRESION PARA KONICA MINOLTA COD. REF. TN 223Y AMARILLO	UNIDAD	1	506.09	506.09	2.3.15.12		506.09													506.09	
TONER DE IMPRESION PARA KONICA MINOLTA COD. REF. TN 223C CIAN	UNIDAD	2	503.77	1,007.53	2.3.15.12		1,007.53													1,007.53	
TONER DE IMPRESION PARA KONICA MINOLTA COD. REF. TN 223M MAGENTA	UNIDAD	1	509.05	509.05	2.3.15.12		509.05													509.05	
TAMBOR DE IMAGEN PARA KONICA MINOLTA COD. REF. DR215K NEGRO	UNIDAD	1	799.98	799.98	2.3.15.12		799.98													799.98	
UNIDAD DE TRANSFERENCIA PARA KONICA MINOLTA COD. REF. A90GPP000	UNIDAD	1	2,490.00	2,490.00	2.3.15.12		2,490.00													2,490.00	
MEMORIA PORTATIL USB (MENOR A 1/4 UT) DE 32 GB	UNIDAD	1	38.50	38.50	2.3.15.12		38.50													38.50	
ENGRAPADOR DE METAL TIPO ALCATE	UNIDAD	1	41.30	41.30	2.3.15.12		41.30													41.30	
PERFORADOR DE 2 ESPIGAS PARA 50 HOJAS APROX.	EMPAQUE X 5	1	70.94	70.94	2.3.15.12		70.94													70.94	
PAPEL BOND 80 g TAMAÑO A4	UNIDAD	47	16.88	793.36	2.3.15.12		793.36													793.36	
GRAPA 26/6 X 5000	GALON	1	1.73	1.73	2.3.15.12		1.73													1.73	
FORRO DE PLASTICO TRANSPARENTE TAMAÑO OFICIO X 5 m	EMPAQUE X 5	2	5.16	10.31	2.3.15.12		10.31													10.31	
PAPEL LUSTRE DE 50 cm X 95 cm COLOR AZUL	EMPAQUE X 5	8	0.17	1.32	2.3.15.12		1.32													1.32	
CONTRATACION DE SERVICIOS				333,021.48	2.3.2		30,281.79	29,381.79	30,281.79	30,281.79	31,481.79	24,381.79	25,281.79	25,281.79	24,381.79	25,281.79	25,281.79	24,381.79	24,381.79	26,481.79	333,021.48
PASAJE POR COMISION DESERVICIO	COMISION	9	160.00	1,440.00	2.3.2.1		160.00													1,440.00	
VIATICOS Y ASIGNACIONES POR COMISION DE SERVICIO	COMISION	9	760.00	6,840.00	2.3.2.2		760.00													6,840.00	
ASesorias	GLOBAL	1	30,000.00	30,000.00	2.3.2.2.99		5,000.00													5,000.00	
PRESIDENTE DE LA COMISION ORGANIZADORA	SERVICIO	12	15,600.00	187,200.00	2.3.28.11		15,600.00													15,600.00	
CHOFER	SERVICIO	12	1,864.19	22,370.28	2.3.28.11		1,864.19													1,864.19	
ASISTENTE DE PRESIDENCIA DE LA COMISION ORGANIZADORA	SERVICIO	12	3,564.19	42,770.28	2.3.28.11		3,564.19													3,564.19	
SECRETARIA DE PRESIDENCIA DE LA COMISION ORGANIZADORA	SERVICIO	12	2,564.19	30,770.28	2.3.28.11		2,564.19													2,564.19	
ESSALUD PRESIDENTE DE LA COMISION ORGANIZADORA	SERVICIO	12	200.48	2,405.76	2.3.28.12		200.48													200.48	
ESSALUD CHOFER	SERVICIO	12	167.78	2,013.36	2.3.28.12		167.78													167.78	
ESSALUD ASISTENTE DE PRESIDENCIA	SERVICIO	12	200.48	2,405.76	2.3.28.12		200.48													200.48	
ESSALUD SECRETARIA DE PRESIDENCIA	SERVICIO	12	200.48	2,405.76	2.3.28.12		200.48													200.48	
AGUINALDO PRESIDENTE DE LA COMISION ORGANIZADORA	SERVICIO	2	300.00	600.00	2.3.28.14		300.00													300.00	
AGUINALDO CHOFER	SERVICIO	2	300.00	600.00	2.3.28.14		300.00													300.00	
AGUINALDO ASISTENTE DE PRESIDENCIA	SERVICIO	2	300.00	600.00	2.3.28.14		300.00													300.00	
AGUINALDO SECRETARIA DE PRESIDENCIA	SERVICIO	2	300.00	600.00	2.3.28.14		300.00													300.00	
TOTAL				30,281.79			30,281.79	30,281.79	30,281.79	31,481.79	24,381.79	25,281.79	25,281.79	24,381.79	25,281.79	25,281.79	24,381.79	24,381.79	26,481.79	343,606.24	



Anexo B-5
 POJ Anual con Programación Física y Financiera
 AÑO: 2023

 Año PEI: 2022-2026
 Ministerio de Educación
 Presidencia
 Unidad Ejecutora: 001529 U.N. AUTÓNOMA ALTOANDINA DE TARMA - UNAAT
 Centro de Costo: Órgano de Control Institucional

BBJ del Fortalecer la gestión institucional

AEI.04.02.Sistemas de gestión integral con enfoque por procesos para la Universidad.

COD.	Actividad Operativa/Inversiones	U.I.M.	Prioridad	PROGRAMACIÓN MENSUAL												Total Anual		
				1	2	3	4	5	6	7	8	9	10	11	12			
AO100152900113	EJECUCIÓN DE SERVICIOS DE CONTROL POSTERIOR	Informe	Muy Alta	10,100.96	13,658.84	10,100.96	14,801.44	15,601.44	15,701.44	14,801.44	14,801.44	14,801.44	14,801.44	14,801.44	14,801.44	14,801.44	14,801.44	169,673.72
AO100152900114	EJECUCIÓN DE SERVICIOS DE CONTROL SIMULTANEO	Informe	Alta	0.00	0.00	0.00	0.00	0.00	0.00	0.00	0.00	0.00	0.00	0.00	0.00	0.00	0.00	0.00
AO100152900115	EJECUCIÓN DE SERVICIOS RELACIONADOS	Informe	Media	0.00	0.00	0.00	0.00	0.00	0.00	0.00	0.00	0.00	0.00	0.00	0.00	0.00	0.00	0.00

TOTAL FINANCIERO S/.

169,673.72



CUADRO DE NECESIDADES

Descripción del Gasto	Unidad de Medida	Cantidad	Precio	Total	Clasificador de Gasto	Meses												TOTAL	
						1	2	3	4	5	6	7	8	9	10	11	12		
COMPRA DE BIENES			3,567.88	3,567.88	2.3.1	0.00	3,567.88	0.00	0.00	0.00	0.00	0.00	0.00	0.00	0.00	0.00	0.00	0.00	3,567.88
COMPRAS DE BIENES			17.43	17.43	2.3.1.12														17.43
COMPRAS DE BIENES			12.43	12.43	2.3.1.12														12.43
COMPRAS DE BIENES			4.14	4.14	2.3.1.12														4.14
COMPRAS DE BIENES			7.75	7.75	2.3.1.12														7.75
COMPRAS DE BIENES			17.93	17.93	2.3.1.12														17.93
COMPRAS DE BIENES			61.88	61.88	2.3.1.12														61.88
COMPRAS DE BIENES			51.34	51.34	2.3.1.12														51.34
COMPRAS DE BIENES			38.14	38.14	2.3.1.12														38.14
COMPRAS DE BIENES			20.58	20.58	2.3.1.12														20.58
COMPRAS DE BIENES			21.57	21.57	2.3.1.12														21.57
COMPRAS DE BIENES			16.99	16.99	2.3.1.12														16.99
COMPRAS DE BIENES			4.27	4.27	2.3.1.12														4.27
COMPRAS DE BIENES			1.25	1.25	2.3.1.12														1.25
COMPRAS DE BIENES			143.31	143.31	2.3.1.12														143.31
COMPRAS DE BIENES			141.88	141.88	2.3.1.12														141.88
COMPRAS DE BIENES			5.36	5.36	2.3.1.12														5.36
COMPRAS DE BIENES			2.78	2.78	2.3.1.12														2.78
COMPRAS DE BIENES			1.86	1.86	2.3.1.12														1.86
COMPRAS DE BIENES			11.00	11.00	2.3.1.12														11.00
COMPRAS DE BIENES			13.10	13.10	2.3.1.12														13.10
COMPRAS DE BIENES			2.27	2.27	2.3.1.12														2.27
COMPRAS DE BIENES			1.81	1.81	2.3.1.12														1.81
COMPRAS DE BIENES			2.34	2.34	2.3.1.12														2.34
COMPRAS DE BIENES			7.41	7.41	2.3.1.12														7.41
COMPRAS DE BIENES			6.57	6.57	2.3.1.12														6.57
COMPRAS DE BIENES			7.00	7.00	2.3.1.12														7.00
COMPRAS DE BIENES			8.53	8.53	2.3.1.12														8.53
COMPRAS DE BIENES			20.00	20.00	2.3.1.12														20.00
COMPRAS DE BIENES			12.43	12.43	2.3.1.12														12.43
COMPRAS DE BIENES			590.48	590.48	2.3.1.12														590.48
COMPRAS DE BIENES			1.12	1.12	2.3.1.12														1.12
COMPRAS DE BIENES			2.80	2.80	2.3.1.12														2.80
COMPRAS DE BIENES			3.92	3.92	2.3.1.12														3.92
COMPRAS DE BIENES			4.39	4.39	2.3.1.12														4.39
COMPRAS DE BIENES			2.71	2.71	2.3.1.12														2.71
COMPRAS DE BIENES			3.35	3.35	2.3.1.12														3.35
COMPRAS DE BIENES			11.31	11.31	2.3.1.12														11.31
COMPRAS DE BIENES			35.47	35.47	2.3.1.12														35.47
COMPRAS DE BIENES			1.83	1.83	2.3.1.12														1.83
COMPRAS DE BIENES			79.00	79.00	2.3.1.12														79.00
COMPRAS DE BIENES			23.61	23.61	2.3.1.12														23.61
COMPRAS DE BIENES			9.08	9.08	2.3.1.12														9.08
COMPRAS DE BIENES			2.54	2.54	2.3.1.12														2.54
COMPRAS DE BIENES			188,115.84	188,115.84	2.3.2	10,100.96	10,100.96	10,100.96	14,301.44	15,701.44	14,801.44	14,801.44	14,801.44	14,801.44	14,801.44	14,801.44	14,801.44	14,801.44	188,115.84
COMPRAS DE BIENES			160.00	160.00	2.3.2.1														160.00
COMPRAS DE BIENES			2,321.91	2,321.91	2.3.2.1														2,321.91
COMPRAS DE BIENES			89,400.00	89,400.00	2.3.2.1														89,400.00
COMPRAS DE BIENES			4,000.00	4,000.00	2.3.2.1														4,000.00
COMPRAS DE BIENES			40,500.00	40,500.00	2.3.2.1														40,500.00
COMPRAS DE BIENES			2,405.76	2,405.76	2.3.2.1														2,405.76
COMPRAS DE BIENES			1,804.32	1,804.32	2.3.2.1														1,804.32
COMPRAS DE BIENES			600.00	600.00	2.3.2.1														600.00
COMPRAS DE BIENES			300.00	300.00	2.3.2.1														300.00
COMPRAS DE BIENES			900.00	900.00	2.3.2.1														900.00
TOTAL			10,100.96	10,100.96	10,100.96	14,301.44	15,701.44	14,801.44	14,801.44	14,801.44	14,801.44	14,801.44	14,801.44	14,801.44	14,801.44	14,801.44	14,801.44	14,801.44	188,115.84



Anexo B-5
POI Anual con Programación Física y Financiera
Año: 2023

Periodo PEI: 2022-2026
Nivel de Gobierno: Nacional
Sector: Educación
Pliegos: 553 U.N., AUTÓNOMA, ALTOANDINA DE TARMA
Unidad Ejecutora: 00153 U.N., AUTÓNOMA, ALTOANDINA DE TARMA - UNAAT
Centro de Costo: Vicerectorado Académico

COD.	Actividad Operativa/Inversiones	Urgen	U.M.	Prioridad	PROGRAMACIÓN MENSUAL												Total Anual				
					1	2	3	4	5	6	7	8	9	10	11	12					
AOI00152900186	CONDUCTIR, COORDINAR, EVALUAR Y SUPERVISAR LAS ACTIVIDADES ACADÉMICAS DE LA UNIVERSIDAD	120701: TARMA	Informe	Muy Alta	Meta	1	1	1	1	1	1	1	1	1	1	1	1	1	12		
					Físico	22,749.82	28,014.52	22,749.82	22,749.82	22,749.82	26,248.67	22,749.82	22,749.82	22,749.82	21,829.82	23,648.82	281,741.39				
					Financiero S/.	22,749.82	22,749.82	22,749.82	22,749.82	22,749.82	26,248.67	22,749.82	22,749.82	22,749.82	21,829.82	23,648.82	281,741.39				
					Físico	0.00	0.00	0.00	0.00	0.00	0.00	0.00	0.00	0.00	0.00	0.00	0.00				
AOI00152900357	EJECUCIÓN DE CONTRATACIÓN DE DOCENTES POR SEMESTRE	120701: TARMA	Proceso	Medio	Meta	1	1	1	1	1	1	1	1	1	1	1	12				
					Físico	0.00	0.00	0.00	0.00	0.00	0.00	0.00	0.00	0.00	0.00	0.00	0.00				
					Financiero S/.	0.00	0.00	0.00	0.00	0.00	0.00	0.00	0.00	0.00	0.00	0.00	0.00				
					Físico	0.00	0.00	0.00	0.00	0.00	0.00	0.00	0.00	0.00	0.00	0.00	0.00				
AOI00152900275	PROPONER LOS DOCUMENTOS NORMATIVOS DE LA GESTIÓN ACADÉMICA DE LA UNIVERSIDAD.	120701: TARMA	Documento	Medio	Meta	1	1	1	1	1	1	1	1	1	1	1	12				
					Físico	0.00	0.00	0.00	0.00	0.00	0.00	0.00	0.00	0.00	0.00	0.00	0.00				
					Financiero S/.	0.00	0.00	0.00	0.00	0.00	0.00	0.00	0.00	0.00	0.00	0.00	0.00				
					Físico	0.00	0.00	0.00	0.00	0.00	0.00	0.00	0.00	0.00	0.00	0.00	0.00				
AOI00152900276	SUPERVISIÓN DEL PROCESO DE ENSEÑANZA-APRENDIZAJE	120701: TARMA	Supervisión	Medio	Meta	1	1	1	1	1	1	1	1	1	1	1	12				
					Físico	0.00	0.00	0.00	0.00	0.00	0.00	0.00	0.00	0.00	0.00	0.00	0.00				
					Financiero S/.	0.00	0.00	0.00	0.00	0.00	0.00	0.00	0.00	0.00	0.00	0.00	0.00				
					Físico	0.00	0.00	0.00	0.00	0.00	0.00	0.00	0.00	0.00	0.00	0.00	0.00				
ABE1.04.02 Sistemas de gestión integral con enfoque por procesos para la Universidad.																					
PROGRAMACIÓN MENSUAL																					
COD.	Actividad Operativa/Inversiones	Urgen	U.M.	Prioridad	Meta	1	2	3	4	5	6	7	8	9	10	11	12	Total Anual			
					Físico	0.00	0.00	0.00	15,000.00	0.00	0.00	0.00	15,000.00	0.00	0.00	0.00	0.00	0.00	0.00	0.00	30,000.00
					Financiero S/.	0.00	0.00	0.00	15,000.00	0.00	0.00	0.00	15,000.00	0.00	0.00	0.00	0.00	0.00	0.00	0.00	30,000.00
ABE1.04.02 Sistemas de gestión integral con enfoque por procesos para la Universidad.																					
PROGRAMACIÓN MENSUAL																					
COD.	Actividad Operativa/Inversiones	Urgen	U.M.	Prioridad	Meta	1	2	3	4	5	6	7	8	9	10	11	12	Total Anual			
					Físico	0.00	0.00	0.00	15,000.00	0.00	0.00	0.00	15,000.00	0.00	0.00	0.00	0.00	0.00	0.00	0.00	30,000.00
					Financiero S/.	0.00	0.00	0.00	15,000.00	0.00	0.00	0.00	15,000.00	0.00	0.00	0.00	0.00	0.00	0.00	0.00	30,000.00
SUB TOTAL FINANCIERO S/ 311,741.39																					

COD.	Actividad Operativa/Inversiones	Urgen	U.M.	Prioridad	PROGRAMACIÓN MENSUAL												Total Anual				
					1	2	3	4	5	6	7	8	9	10	11	12					
AOI00152900273	COORDINACIÓN Y EVALUACIÓN PARA LA VERIFICACIÓN DE LAS CONDICIONES BÁSICAS DE CALIDAD DE LA ENSEÑANZA	120701: TARMA	Acción	Alta	Meta	1	2	3	4	5	6	7	8	9	10	11	12	Total Anual			
					Físico	0.00	0.00	0.00	0.00	0.00	0.00	0.00	0.00	0.00	0.00	0.00	0.00	0.00	0.00	0.00	
					Financiero S/.	0.00	0.00	0.00	0.00	0.00	0.00	0.00	0.00	0.00	0.00	0.00	0.00	0.00	0.00	0.00	
					Físico	0.00	0.00	0.00	0.00	0.00	0.00	0.00	0.00	0.00	0.00	0.00	0.00	0.00	0.00	0.00	
ABE1.04.09 Plan de Ordenación Docente implementado para la conformación de los Organos de Gobierno.																					
PROGRAMACIÓN MENSUAL																					
COD.	Actividad Operativa/Inversiones	Urgen	U.M.	Prioridad	Meta	1	2	3	4	5	6	7	8	9	10	11	12	Total Anual			
					Físico	0.00	0.00	0.00	20,000.00	0.00	0.00	0.00	20,000.00	0.00	0.00	0.00	0.00	0.00	0.00	0.00	40,000.00
					Financiero S/.	0.00	0.00	0.00	20,000.00	0.00	0.00	0.00	20,000.00	0.00	0.00	0.00	0.00	0.00	0.00	0.00	40,000.00
SUB TOTAL FINANCIERO S/ 40,000.00																					
TOTAL FINANCIERO S/ 351,741.39																					



CUADRO DE NECESIDADES

Descripción del Gasto	Unidad de Medida	Cantidad	Precio	Total	Clasificador de Gastos	Meses												TOTAL				
						1	2	3	4	5	6	7	8	9	10	11	12					
CONTRATACION DE SERVICIOS	SERVICIO	1	30,000.00	30,000.00	2.3.2	0.00	0.00	0.00	0.00	0.00	0.00	15,000.00	0.00	0.00	0.00	0.00	0.00	15,000.00	0.00	0.00	30,000.00	
SERVICIOS DIVERSOS				30,000.00	2.3.27.11.99	0.00	0.00	0.00	0.00	0.00	0.00	15,000.00	0.00	0.00	0.00	0.00	0.00	15,000.00	0.00	0.00	30,000.00	
TOTAL																						



CUADRO DE NECESIDADES

Descripción del Gasto	Unidad de Medida	Cantidad	Precio	Total	Clasificador de Gastos	Meses												TOTAL
						1	2	3	4	5	6	7	8	9	10	11	12	
COMPRA DE BIENES				51,484.67	2.3.1	0.00	19,484.67	16,000.00	0.00	0.00	0.00	0.00	0.00	0.00	0.00	0.00	0.00	51,484.67
TÓNER DE IMPRESIÓN PARA HP COD. REF. CF226A NEGRO	UNID	5	467.96	2,289.75	2.3.15.12													2,289.75
PLUMÓN DE TINTA INDELEBLE PUNTA FINA COLOR AZUL	UNID	4	1.40	5.60	2.3.15.12													5.60
BOLÍGRAFO (LAPICERO) DE TINTA LIQUIDA PUNTA FINA COLOR AZUL	UNID	12	2.80	33.60	2.3.15.12													33.60
NOTA AUTODHESIVA 3 in x 3 in (7.6 cm x 7.6 cm) APROX. X-600 HOJAS	PAQUETE	8	9.50	76.00	2.3.15.12													76.00
ARCHIVADOR DE CARTÓN CON PALANCA LOMO ANCHO TAMAÑO OFICIO	UNID	24	4.50	108.00	2.3.15.12													108.00
FOLDER MANILA TAMAÑO A4	PAQUETE X50	8	6.00	48.00	2.3.15.12													48.00
FORRO DE PLÁSTICO TRANSPARENTE TAMAÑO OFICIO X 5 m	UNID	4	5.50	22.00	2.3.15.12													22.00
PIONER CON 2 ANILLOS TAMAÑO A4 PARA 250 HOJAS	UNID	6	8.00	48.00	2.3.15.12													48.00
CORRECTOR LIQUIDO TIPO LAPICERO	UNID	6	2.20	13.20	2.3.15.12													13.20
ENGRAPADOR DE METAL TIPO ALICATE	UNID	2	60.00	120.00	2.3.15.12													120.00
LAPIZ NEGRO GRADO 2B CON BORRADOR	UNID	6	0.30	1.80	2.3.15.12													1.80
PLUMÓN RESALTADOR PUNTA GRUESA BISELADA COLOR AMARILLO	UNID	8	1.90	15.20	2.3.15.12													15.20
TAMPÓN CON CUBIERTA DE PLÁSTICO TAMAÑO MEDIANO COLOR AZUL	UNID	4	2.90	11.60	2.3.15.12													11.60
TINTA PARA TAMPÓN X 30 ml APROX. COLOR AZUL	UNID	2	2.00	4.00	2.3.15.12													4.00
TINTA PARA TAMPÓN X 30 ml APROX. COLOR ROJO	UNID	2	2.00	4.00	2.3.15.12													4.00
PAPEL BOND 80 g TAMAÑO A4	PAQUETE	156	15.00	2,340.00	2.3.15.12													2,340.00
CLIP DE METAL 33 mm X 100	CAJA	5	1.00	5.00	2.3.15.12													5.00
BOLÍGRAFO (LAPICERO) DE TINTA SECA PUNTA FINA DE COLOR AZUL	UNID	12	0.80	9.60	2.3.15.12													9.60
BOLÍGRAFO (LAPICERO) DE TINTA SECA PUNTA FINA DE COLOR ROJO	UNID	6	0.80	4.80	2.3.15.12													4.80
BOLÍGRAFO (LAPICERO) DE TINTA SECA PUNTA FINA DE COLOR NEGRO	UNID	6	0.80	4.80	2.3.15.12													4.80
CUADERNO TAMAÑO A4 X 100 HOJAS	UNID	5	2.80	14.00	2.3.15.12													14.00
CINTA EMBALAJE 2" X 1" 10 YDS. TRANSP.	UNID	4	2.80	11.20	2.3.15.12													11.20
GOMA EN BARRA MAGIC STIK 40 GR	UNID	4	3.00	12.00	2.3.15.12													12.00
MASKING TAPE 1" X 65 YDS	UNID	4	4.00	16.00	2.3.15.12													16.00
BORRADOR GRANDE (color blanco)	UNID	6	0.80	4.80	2.3.15.12													4.80
PERFORADOR M-73	UNID	2	25.00	50.00	2.3.15.12													50.00
PORTA CLIP CILINDRICO	UNID	2	2.10	4.20	2.3.15.12													4.20
REGLA CRISTAL 30 CM	UNID	4	0.50	2.00	2.3.15.12													2.00
SACAGRAPAS	UNID	4	1.50	6.00	2.3.15.12													6.00
TALADOR DE METAL	UNID	3	1.00	3.00	2.3.15.12													3.00
TUERA KPIDARREN DE EMTAL 8% 100% METAL	UNID	2	3.00	6.00	2.3.15.12													6.00
CLUCHILLA (SIXEINI ECO 18MM)	UNID	3	5.00	15.00	2.3.15.12													15.00
NUMERADOR DE 8 DIG. FOSKA MOD. 25368	UNID	1	209.00	209.00	2.3.15.12													209.00
GRAPAS 26/65 X 5000	UNID	4	2.50	10.00	2.3.15.12													10.00
FASTENER ECO	UNID	4	5.00	20.00	2.3.15.12													20.00
COLA SINTETICA X 250GS (8 BONZI)	UNID	4	2.80	11.20	2.3.15.12													11.20
TÓNER DE IMPRESIÓN PARA KONICA MINOLTA COD. REF. TN223K NEGRO	UNID	12	395.19	4,742.28	2.3.15.12													4,742.28
TÓNER DE IMPRESIÓN PARA KONICA MINOLTA COD. REF. TN2230 CIAN	UNID	6	496.48	2,978.88	2.3.15.12													2,978.88
TÓNER DE IMPRESIÓN PARA KONICA MINOLTA COD. REF. TN 223M MAGENTA	UNID	6	496.48	2,978.88	2.3.15.12													2,978.88
TÓNER DE IMPRESIÓN PARA KONICA MINOLTA COD. REF. TN 223Y VIOLO	UNID	6	496.48	2,978.88	2.3.15.12													2,978.88
LIBRO DE ACTAS 60GS RAYADO 200X (400F)	UNID	4	5.50	22.00	2.3.15.12													22.00
CARTULINA COLORES VARIADOS	PLIEGO	20	0.50	10.00	2.3.15.12													10.00
MEMORIA U.S.B. DE 32 GB	CAJA	4	30.00	120.00	2.3.15.12													120.00
BINDER CLIP de 1" (25 mm) caja x 12 unidades	CAJA	2	9.00	18.00	2.3.15.12													18.00
SEPARADORES	PAQUETE	4	3.50	14.00	2.3.15.12													14.00
CLIP DE METAL 65 mm X 12	CAJA	4	2.00	8.00	2.3.15.12													8.00
CLIP DE METAL 45 mm X 50	CAJA	4	1.80	7.20	2.3.15.12													7.20
MATERIAL INSUMOS, INSTRUMENTAL Y ACCESORIOS MEDICOS, QUIRURGICO GLOBAL		2	16,000.00	32,000.00	2.3.18.21			16,000.00										32,000.00



Annex B-5
 POI Annual con Programación Física y Financiera
 Año: 2023

Periodo PEI: 2022-2026
 Nivel de Gobierno: Nacional
 Sector: Educación
 Unidad Ejecutora: 001329 U.N. AUTÓNOMA ALTOANDINA DE TARMA - UNAAT
 Centro de Costo: Dirección de Bienestar

AEI.03 Servicios educativos complementarios de calidad para los estudiantes.

CON.	Actividad Operativa (Inversiones)	Ubigeo	U.M.	Prioridad	PROGRAMACIÓN MENSUAL												Total Anual	
					1	2	3	4	5	6	7	8	9	10	11	12		
AOI00152900420	PLANIFICACION, IMPLEMENTACION Y EVALUACION DE LOS SERVICIOS DE ATENCION PSICOLOGICA Y PSICOEDUCACION.	120701: TARMA	Estudiante	Alta	150	150	150	150	150	150	150	150	150	150	150	150	150	1800
					Físico	4,264.67	4,264.67	4,264.67	4,264.67	4,264.67	4,264.67	4,264.67	4,264.67	4,264.67	4,264.67	4,264.67	4,264.67	94,680.36
AOI00152900421	PLANIFICACION E IMPLEMENTACION DE ACTIVIDADES PREVENTIVO PROMOCIONALES DE PSICOLOGIA Y PSICOEDUCACION.	120701: TARMA	Estudiante	Alta	30	30	30	30	30	30	30	30	30	30	30	30	30	360
					Físico	0.00	3,425.00	0.00	0.00	0.00	0.00	0.00	0.00	0.00	0.00	0.00	0.00	6,850.00
AOI00152900429	PLANIFICACION, IMPLEMENTACION Y EVALUACION DE LOS SERVICIOS DE LA BOLSA DE TRABAJO	120701: TARMA	Estudiante	Alta	7	7	7	7	7	7	7	7	7	7	7	7	7	84
					Físico	0.00	0.00	1,500.00	1,500.00	1,500.00	1,500.00	1,500.00	1,500.00	1,500.00	1,500.00	1,500.00	1,500.00	12,000.00
AOI00152900418	PLANIFICACION E IMPLEMENTACION DE ACTIVIDADES PREVENTIVO PROMOCIONALES EN SALUD FISIOLOGICA	120701: TARMA	Actividad	Alta	1	1	1	1	1	1	1	1	1	1	1	1	1	12
					Físico	8,529.34	15,919.34	8,529.34	8,529.34	12,279.34	12,279.34	12,279.34	12,279.34	12,279.34	12,279.34	12,279.34	12,279.34	140,942.08
AOI00152900417	PLANIFICACION, IMPLEMENTACION Y SEGUIMIENTO DE LOS SERVICIOS DE ATENCION EN SALUD FISIOLOGICA	120701: TARMA	Beneficiario	Muy Alta	0.00	0.00	0.00	58,941.00	58,941.00	58,941.00	58,941.00	58,941.00	58,941.00	58,941.00	58,941.00	58,941.00	58,941.00	707,292.00
AOI00152900434	PLANIFICACION, IMPLEMENTACION Y EJECUCION DE LOS SERVICIOS DE COMEDOR UNIVERSITARIO	120701: TARMA	Beneficiario	Muy Alta	180	180	180	180	180	180	180	180	180	180	180	180	180	2,160
					Físico	0.00	0.00	0.00	56,250.00	56,250.00	56,250.00	56,250.00	56,250.00	56,250.00	56,250.00	56,250.00	56,250.00	675,000.00
AOI00152900435	PLANIFICACION, IMPLEMENTACION Y EVALUACION DE LAS ACTIVIDADES DE LOS SERVICIOS CULTURALES	120701: TARMA	Actividad	Medio	0.00	0.00	0.00	3,000.00	3,000.00	3,000.00	3,000.00	3,000.00	3,000.00	3,000.00	3,000.00	3,000.00	36,000.00	
					Físico	2,764.67	2,764.67	2,764.67	2,764.67	2,764.67	2,764.67	2,764.67	2,764.67	2,764.67	2,764.67	2,764.67	2,764.67	33,176.04
AOI00152900424	PLANIFICACION, IMPLEMENTACION Y EVALUACION DE LOS SERVICIOS DE ATENCION SOCIAL	120701: TARMA	Informe	Medio	1	1	1	1	1	1	1	1	1	1	1	1	1	12
					Físico	4,264.67	4,264.67	4,264.67	4,264.67	4,264.67	4,264.67	4,264.67	4,264.67	4,264.67	4,264.67	4,264.67	4,264.67	51,176.04
AOI00152900437	SUPERVISION DE LOS SERVICIOS DE LA DIRECCION DE BIENESTAR UNIVERSITARIO	120701: TARMA	Acción	Medio	1	1	1	1	1	1	1	1	1	1	1	1	1	12
					Físico	2,250.97	4,950.95	3,050.97	2,250.97	2,250.97	2,250.97	2,250.97	2,250.97	2,250.97	2,250.97	2,250.97	2,250.97	31,911.26

TOTAL FINANCIERO/S/ 1,072,699.78



Descripción del Gasto	Unidad de Medida	Cantidad	Precio	Total	Clasificador de Gastos	Meses												TOTAL	
						1	2	3	4	5	6	7	8	9	10	11	12		
COMPRA DE BIENES						0.00	10,089.62	0.00	0.00	0.00	0.00	0.00	0.00	0.00	0.00	0.00	0.00	0.00	10,089.62
COMPRA DE BIENES	UNIDAD	2	4.14	8.28	2.3.15.12														8.28
COMPRA DE BIENES	UNIDAD	1	7.87	7.87	2.3.15.12														7.87
COMPRA DE BIENES	UNIDAD	8	5.16	41.25	2.3.15.12														41.25
COMPRA DE BIENES	UNIDAD	1	5.16	5.16	2.3.15.12														5.16
COMPRA DE BIENES	UNIDAD	3	5.66	16.98	2.3.15.12														16.98
COMPRA DE BIENES	UNIDAD	10	0.17	1.66	2.3.15.12														1.66
COMPRA DE BIENES	UNIDAD	3	631.04	1,893.12	2.3.15.12														1,893.12
COMPRA DE BIENES	UNIDAD	12	0.32	3.82	2.3.15.12														3.82
COMPRA DE BIENES	UNIDAD	9	2.80	25.20	2.3.15.12														25.20
COMPRA DE BIENES	UNIDAD	19	4.50	85.50	2.3.15.12														85.50
COMPRA DE BIENES	UNIDAD	2	7.80	15.60	2.3.15.12														15.60
COMPRA DE BIENES	UNIDAD	2	9.00	18.00	2.3.15.12														18.00
COMPRA DE BIENES	UNIDAD	14	7.75	108.50	2.3.15.12														108.50
COMPRA DE BIENES	GLOBAL	1	7,380.00	7,380.00	2.3.18.12														7,380.00
CONTRATACIÓN DE SERVICIOS				1,074,610.16	2.3.2	22,074.32	22,074.32	26,299.32	141,965.80	148,715.80	150,815.80	149,140.80	86,774.80	86,774.80	91,874.80	91,874.80	1,050,610.16	7,390.00	
PASAJE POR COMISIÓN DESERVICIO	COMISION	2	180.00	360.00	2.3.21.21			180.00											360.00
MATOS Y ASIGNACIONES POR COMISIÓN DE SERVICIO	COMISION	2	640.00	1,280.00	2.3.21.22			640.00											1,280.00
SERVICIO DE MEDICO GENERAL	SERVICIO	8	3,750.00	30,000.00	2.3.27.1099					3,750.00	3,750.00	3,750.00	3,750.00	3,750.00	3,750.00	3,750.00	3,750.00	30,000.00	
SERVICIOS RELACIONADOS A PSICOLOGIA	SERVICIO	2	3,425.00	6,850.00	2.3.27.11.99			3,425.00											6,850.00
ALQUILER DE VEHICULOS (TRANSPORTE UNIVERSITARIO)	SERVICIO	4	58,941.00	235,764.00	2.3.25.12				58,941.00	58,941.00	58,941.00	58,941.00							235,764.00
SERVICIO DE ALIMENTACIÓN DE CONSUMO HUMANO (COMEDOR UNIVERSITARIO)	SERVICIO	8	56,250.00	450,000.00	2.3.27.11.5				56,250.00	56,250.00	56,250.00	56,250.00	56,250.00	56,250.00	56,250.00	56,250.00	56,250.00	450,000.00	
SERVICIOS RELACIONADOS A EVENTOS DEPORTIVOS Y CULTURALES	SERVICIO	5	3,000.00	15,000.00	2.3.27.11.99				3,000.00	3,000.00	3,000.00	3,000.00	3,000.00	3,000.00	3,000.00	3,000.00	3,000.00	15,000.00	
PROFESIONAL II EN ENFERMERIA	MESES	12	4,064.19	48,770.28	2.3.28.11			4,064.19	4,064.19	4,064.19	4,064.19	4,064.19	4,064.19	4,064.19	4,064.19	4,064.19	4,064.19	48,770.28	
PROFESIONAL II EN ENFERMERIA	MESES	12	4,064.19	48,770.28	2.3.28.11			4,064.19	4,064.19	4,064.19	4,064.19	4,064.19	4,064.19	4,064.19	4,064.19	4,064.19	4,064.19	48,770.28	
PROFESIONAL II EN TRABAJO SOCIAL	MESES	12	4,064.19	48,770.28	2.3.28.11			4,064.19	4,064.19	4,064.19	4,064.19	4,064.19	4,064.19	4,064.19	4,064.19	4,064.19	4,064.19	48,770.28	
PROFESIONAL II EN PSICOLOGIA	MESES	12	4,064.19	48,770.28	2.3.28.11			4,064.19	4,064.19	4,064.19	4,064.19	4,064.19	4,064.19	4,064.19	4,064.19	4,064.19	4,064.19	48,770.28	
PROFESIONAL IV EN PSICOPEDAGOGIA	MESES	9	4,500.00	40,500.00	2.3.28.11			4,500.00	4,500.00	4,500.00	4,500.00	4,500.00	4,500.00	4,500.00	4,500.00	4,500.00	4,500.00	40,500.00	
TECNICO II PARA ARTE Y CULTURA	MESES	12	2,564.19	30,770.28	2.3.28.11			2,564.19	2,564.19	2,564.19	2,564.19	2,564.19	2,564.19	2,564.19	2,564.19	2,564.19	2,564.19	30,770.28	
SECRETARIA I DIRECCIÓN DE BIENESTAR UNIVERSITARIO	MESES	12	2,064.19	24,770.28	2.3.28.11			2,064.19	2,064.19	2,064.19	2,064.19	2,064.19	2,064.19	2,064.19	2,064.19	2,064.19	2,064.19	24,770.28	
ESSALUD PROFESIONAL III EN ENFERMERIA	MESES	12	200.48	2,405.76	2.3.28.12			200.48	200.48	200.48	200.48	200.48	200.48	200.48	200.48	200.48	200.48	2,405.76	
ESSALUD PROFESIONAL III EN ENFERMERIA	MESES	12	200.48	2,405.76	2.3.28.12			200.48	200.48	200.48	200.48	200.48	200.48	200.48	200.48	200.48	200.48	2,405.76	
ESSALUD PROFESIONAL III EN TRABAJO SOCIAL	MESES	12	200.48	2,405.76	2.3.28.12			200.48	200.48	200.48	200.48	200.48	200.48	200.48	200.48	200.48	200.48	2,405.76	
ESSALUD PROFESIONAL III EN PSICOLOGIA	MESES	12	200.48	2,405.76	2.3.28.12			200.48	200.48	200.48	200.48	200.48	200.48	200.48	200.48	200.48	200.48	2,405.76	
ESSALUD PROFESIONAL IV EN PSICOPEDAGOGIA	MESES	9	200.48	1,804.32	2.3.28.12			200.48	200.48	200.48	200.48	200.48	200.48	200.48	200.48	200.48	200.48	1,804.32	
ESSALUD SECRETARIA DE DIRECCIÓN DE BIENESTAR UNIVERSITARIO	MESES	12	186.78	2,241.36	2.3.28.12			186.78	186.78	186.78	186.78	186.78	186.78	186.78	186.78	186.78	186.78	2,241.36	
ESSALUD TECNICO II ARTE Y CULTURA	MESES	12	200.48	2,405.76	2.3.28.12			200.48	200.48	200.48	200.48	200.48	200.48	200.48	200.48	200.48	200.48	2,405.76	
AGUINALDO PROFESIONAL III EN ENFERMERIA	MESES	2	300.00	600.00	2.3.28.14			300.00	300.00	300.00	300.00	300.00	300.00	300.00	300.00	300.00	300.00	600.00	
AGUINALDO PROFESIONAL III EN ENFERMERIA	MESES	2	300.00	600.00	2.3.28.14			300.00	300.00	300.00	300.00	300.00	300.00	300.00	300.00	300.00	300.00	600.00	
AGUINALDO PROFESIONAL III EN TRABAJO SOCIAL	MESES	2	300.00	600.00	2.3.28.14			300.00	300.00	300.00	300.00	300.00	300.00	300.00	300.00	300.00	300.00	600.00	
AGUINALDO PROFESIONAL III EN PSICOLOGIA	MESES	2	300.00	600.00	2.3.28.14			300.00	300.00	300.00	300.00	300.00	300.00	300.00	300.00	300.00	300.00	600.00	
AGUINALDO PROFESIONAL III EN PSICOPEDAGOGIA	MESES	2	300.00	600.00	2.3.28.14			300.00	300.00	300.00	300.00	300.00	300.00	300.00	300.00	300.00	300.00	600.00	
AGUINALDO SECRETARIA DE DIRECCIÓN DE BIENESTAR UNIVERSITARIO	MESES	2	300.00	600.00	2.3.28.14			300.00	300.00	300.00	300.00	300.00	300.00	300.00	300.00	300.00	300.00	600.00	
AGUINALDO TECNICO III	MESES	2	300.00	600.00	2.3.28.14			300.00	300.00	300.00	300.00	300.00	300.00	300.00	300.00	300.00	300.00	600.00	
OTROS GASTOS				12,000.00	2.3.3	0.00	0.00	0.00	1,500.00	1,500.00	1,500.00	1,500.00	0.00	1,500.00	1,500.00	1,500.00	1,500.00	12,000.00	
SUBVENCIÓNES A ESTUDIANTES	ESTUDIANTE	6	2,000.00	12,000.00	2.5.31.11			22,074.32	32,163.94	26,299.32	143,465.80	150,215.80	152,315.80	150,640.80	83,274.80	83,274.80	83,274.80	93,374.80	1,072,699.78
TOTAL						22,074.32	32,163.94	26,299.32	143,465.80	150,215.80	152,315.80	150,640.80	83,274.80	83,274.80	83,274.80	83,274.80	83,274.80	93,374.80	1,072,699.78



Anexo B-5
POI Anual con Programación Física y Financiera
Año: 2023

Periodo PEI: 2022-2026
Nivel de Gobierno: Nacional
Sector: Educación
Unidad Ejecutora: 003529 U.N. AUTÓNOMA ALTOANDINA DE TARMA
Centro de Costo: Dirección de Admisión

AEI.001.00 Diseños curriculares basados en el enfoque por competencias actualizados e implementados para los estudiantes.

COB.	Actividad Operativa/Instituciones	Objeto	U.M.	Prioridad	PROGRAMACIÓN MENSUAL												
			Estudiante	Muy Alta	1	2	3	4	5	6	7	8	9	10	11	12	Total Anual
AO100152900290	INCORPORACION DE NUEVOS ESTUDIANTES DE ACUERDO AL PERFIL DEL INGRESANTE	TARMA	120701:				120				120						240
							39,387,10	0,00	0,00	0,00	0,00	0,00	0,00	0,00	0,00	0,00	72,683,00
TOTAL FINANCIERO S/:																	



CUADRO DE NECESIDADES

Descripción del Gasto	Unidad de Medida	Cantidad	Precio	Total	Clasificador de Gastos	Meses												TOTAL		
						1	2	3	4	5	6	7	8	9	10	11	12			
COMPRA DE BIENES				2,612.90	2,3.1	2,612.90	0.00	0.00	0.00	0.00	0.00	0.00	0.00	0.00	0.00	0.00	0.00	0.00	0.00	2,612.90
TONER DE IMPRESION PARA HP OOD. REF. 78A CE278A NEGRO	UNID	6	309.00	1,854.00	2,3.15.12	1,854.00														1,854.00
PLUMON DE TINTA INDELEBLE PUNTA FINA COLOR AZUL	UNID	2	1.40	2.80	2,3.15.12	2.80														2.80
BOLIGRAFO LAPICERO DE TINTA LIQUIDA PUNTA FINA COLOR AZUL	UNID	6	2.80	16.80	2,3.15.12	16.80														16.80
NOTA AUTODHESIVA 3 in X 3 in 7.6 cm X 7.6 cm (APROX. X 500 HOJAS	PAQUETE	6	9.50	57.00	2,3.15.12	57.00														57.00
ARCHIVADOR DE CARTON CON PALANCA COMO ANCHO TAMAÑO OFICIO	UNID	6	4.50	27.00	2,3.15.12	27.00														27.00
FOLDER MANILA TAMAÑO A4	PAQUETE	4	6.00	24.00	2,3.15.12	24.00														24.00
FORRO DE PLASTICO TRANSPARENTE TAMAÑO OFICIO X 5 m	UNID	2	5.50	11.00	2,3.15.12	11.00														11.00
FORRO CON 2 ANILLOS TAMAÑO A4 PARA 250 HOJAS	UNID	4	8.00	32.00	2,3.15.12	32.00														32.00
CORRECTOR LIQUIDO TIPO LAPICERO	UNID	4	2.20	8.80	2,3.15.12	8.80														8.80
ENGRAPADOR DE METAL TIPO ALCATE	UNID	2	60.00	120.00	2,3.15.12	120.00														120.00
LAPIZ NEGRO GRADO 2B CON BORRADOR	UNID	4	0.30	1.20	2,3.15.12	1.20														1.20
PLUMON RESALTADOR PUNTA GRISEA BISELADA COLOR AMARILLO	UNID	6	1.80	11.40	2,3.15.12	11.40														11.40
TAMPON CON COBERTA DE PLASTICO TAMAÑO MEDIANO COLOR AZUL	UNID	2	2.50	5.00	2,3.15.12	5.00														5.00
TINTA PARA TAMPON X 30 ml APROX. COLOR AZUL	UNID	2	2.00	4.00	2,3.15.12	4.00														4.00
PAQUETE		6	15.00	90.00	2,3.15.12	90.00														90.00
PAPEL BOND 80 g TAMAÑO A4	CAJA	6	1.00	6.00	2,3.15.12	6.00														6.00
CLIP DE METAL 33 mm X 100	UNID	4	0.80	3.20	2,3.15.12	3.20														3.20
BOLIGRAFO LAPICERO DE TINTA SECA PUNTA FINA DE COLOR AZUL	UNID	2	0.80	1.60	2,3.15.12	1.60														1.60
BOLIGRAFO LAPICERO DE TINTA SECA PUNTA FINA DE COLOR ROJO	UNID	2	0.80	1.60	2,3.15.12	1.60														1.60
BOLIGRAFO LAPICERO DE TINTA SECA PUNTA FINA DE COLOR NEGRO	UNID	2	0.80	1.60	2,3.15.12	1.60														1.60
CUADERNO DE CARGO EMPASTADO TAMAÑO A5 X 200 HOJAS	UNID	2	2.80	5.60	2,3.15.12	5.60														5.60
TINTA EMBALAJE 2" X 110 YDS. TRANSP.	UNID	2	3.00	6.00	2,3.15.12	6.00														6.00
GOMA EN BARRA MAGIC STIK 40 GR	UNID	4	4.00	16.00	2,3.15.12	16.00														16.00
MASKING TAPE 1" X 65 YDS	UNID	2	0.80	1.60	2,3.15.12	1.60														1.60
BORRADOR GRANDE (color blanco)	UNID	1	25.00	25.00	2,3.15.12	25.00														25.00
PERFORADOR N°3	UNID	2	2.10	4.20	2,3.15.12	4.20														4.20
PORTA CLIP CILINDRICO	UNID	2	0.50	1.00	2,3.15.12	1.00														1.00
REGLA CRISTAL 30 CM	UNID	1	1.50	1.50	2,3.15.12	1.50														1.50
SACAGRAPAS	UNID	1	1.00	1.00	2,3.15.12	1.00														1.00
TALADOR DE METAL	UNID	1	3.00	3.00	2,3.15.12	3.00														3.00
TUBERA KFDARREN DE ENTAL 8" X 100% METAL	UNID	1	5.00	5.00	2,3.15.12	5.00														5.00
CUCHILLA ISXGN ECO 18MM	UNID	1	209.00	209.00	2,3.15.12	209.00														209.00
NUMERADOR DE 8 DIG.FOSKA MOD.ZS508	UNID	2	2.30	4.60	2,3.15.12	4.60														4.60
GRAPAS 206/5000	UNID	4	5.00	20.00	2,3.15.12	20.00														20.00
FASTENER ECO	UNID	2	9.00	18.00	2,3.15.12	18.00														18.00
BINDER CLIP de 1" (25 mm) caja x 12 unidades	CAJA	2	2.00	4.00	2,3.15.12	4.00														4.00
CLIP DE METAL 65 mm X 12	CAJA	2	1.80	3.60	2,3.15.12	3.60														3.60
CLIP DE METAL 45 mm X 30	CAJA	2	1.80	3.60	2,3.15.12	3.60														3.60
CONTRATACION DE SERVICIOS	SERVICIO	1	58,753.10	58,753.10	2,3.2	10,000.00	20,683.00	38,387.10	0.00	0.00	0.00	0.00	0.00	0.00	0.00	0.00	0.00	0.00	0.00	70,070.10
PLAN DE TRABAJO PARA ADMISION	SERVICIO	1	58,753.10	58,753.10	2,3.27.31	10,000.00	20,683.00	38,387.10	0.00	0.00	0.00	0.00	0.00	0.00	0.00	0.00	0.00	0.00	0.00	70,070.10
TOTAL				12,612.90	20,683.00	38,387.10	0.00	0.00	0.00	0.00	0.00	0.00	0.00	0.00	0.00	0.00	0.00	0.00	0.00	72,663.00



CUADRO DE NECESIDADES

Descripción del Gasto	Unidad de Medida	Cantidad	Precio	Total	Clasificador de Gastos	Meses												TOTAL		
						1	2	3	4	5	6	7	8	9	10	11	12			
CONTRATACIÓN DE SERVICIOS			800.00	800.00	2.3.2	0.00	0.00	800.00	0.00	0.00	0.00	0.00	0.00	0.00	0.00	0.00	0.00	0.00	0.00	800.00
PASAJE POR COMISIÓN DE SERVICIO	COMISION	1	180.00	180.00	2.3.21.21			180.00												180.00
VIATICOS Y ASIGNACIONES POR COMISION DE SERVICIO	COMISION	1	640.00	640.00	2.3.21.22			640.00												640.00
TOTAL						0.00	0.00	800.00	0.00	0.00	0.00	0.00	0.00	0.00	0.00	0.00	0.00	0.00	0.00	800.00



CUADRO DE NECESIDADES

Descripción del Gasto	Unidad de Medida	Cantidad	Precio	Total	Clasificado r de Gastos	Meses												TOTAL
						1	2	3	4	5	6	7	8	9	10	11	12	
COMPRA DE BIENES				841.39	2.3.1	0.00	541.39	0.00	0.00	0.00	0.00	0.00	0.00	0.00	0.00	0.00	0.00	541.39
CINTA DE PLASTICO ADHESIVA PARA EMBALAJE 2 in X 110 yd	UNIDAD	4	4.14	16.57	2.3.15.12		16.57											16.57
GOMA EN BARRA X 40 APPROX	UNIDAD	4	2.75	11.00	2.3.15.12													11.00
NOTA AUTODHESIVA 3 in X 3 in X 7.6 cm X 7.6 cm APPROX X 500 HOJAS	UNIDAD	3	7.90	23.97	2.3.15.12		23.97											23.97
CINTA DE PAPEL PARA ENMASCARAR - MASKING TAPE 1 in X 55 yd	UNIDAD	4	5.90	23.60	2.3.15.12		23.60											23.60
ARCHIVADOR DE CARTON CON PALANCA LOMO ANCHO TAMAÑO OFICIO	UNIDAD	6	5.16	30.94	2.3.15.12		30.94											30.94
FOLDER MANILA TAMAÑO A4	EMPAQUE X 25	4	7.38	29.50	2.3.15.12		29.50											29.50
FORRO DE PLASTICO TRANSPARENTE TAMAÑO OFICIO X 5 m	UNIDAD	2	5.15	10.29	2.3.15.12		10.29											10.29
PONER CON 2 ANILLOS TAMAÑO A4 PARA 250 HOJAS	UNIDAD	4	7.19	28.74	2.3.15.12		28.74											28.74
SEPARADOR DE DOCUMENTOS DE PLASTICO CON PESTANA TAMAÑO A4 JUE	UNIDAD	2	5.67	11.33	2.3.15.12		11.33											11.33
BORRADOR BLANCO PARA LAPIZ TAMAÑO GRANDE	UNIDAD	2	0.84	1.67	2.3.15.12		1.67											1.67
CORRECTOR LIQUIDO TIPO LAPICERO	UNIDAD	2	1.16	2.31	2.3.15.12		2.31											2.31
ENGRAPADOR DE METAL TIPO ALCATE	UNIDAD	1	41.30	41.30	2.3.15.12		41.30											41.30
REFORMADOR DE 2 ESPERAS PARA 50 HOJAS APPROX.	UNIDAD	1	70.94	70.94	2.3.15.12		70.94											70.94
PORTA CLIPS ACRILICO CON IMAN	UNIDAD	2	2.68	5.36	2.3.15.12		5.36											5.36
REGLA DE PLASTICO 30 cm	UNIDAD	2	0.63	1.25	2.3.15.12		1.25											1.25
SACAGRAFA DE METAL TIPO MARIPOSA	UNIDAD	2	1.39	2.78	2.3.15.12		2.78											2.78
TAMADOR DE METAL PARA LAPIZ	UNIDAD	2	0.76	1.56	2.3.15.12		1.56											1.56
TIJERA DE ACERO PARA CORTAR PAPEL DE 15 cm	UNIDAD	1	5.50	5.50	2.3.15.12		5.50											5.50
CUCHILLA DE METAL REGULABLE PARA CORTE DE PAPEL	UNIDAD	2	4.78	9.56	2.3.15.12		9.56											9.56
BOLIGRAFO LAPICERO DE TINTA LIQUIDA PUNTA FINA COLOR AZUL	UNIDAD	6	1.10	6.58	2.3.15.12		6.58											6.58
BOLIGRAFO LAPICERO DE TINTA SECA PUNTA FINA COLOR ROJO	UNIDAD	2	0.38	0.76	2.3.15.12		0.76											0.76
BOLIGRAFO LAPICERO DE TINTA SECA PUNTA FINA COLOR AZUL	UNIDAD	4	0.32	1.27	2.3.15.12		1.27											1.27
BOLIGRAFO LAPICERO DE TINTA SECA PUNTA FINA COLOR NEGRO	UNIDAD	2	0.38	0.76	2.3.15.12		0.76											0.76
LAPIZ NEGRO GRADO 2B CON BORRADOR	UNIDAD	6	0.31	1.84	2.3.15.12		1.84											1.84
NUMERADOR AUTOMATICO DE METAL DE 8 DIGITOS	UNIDAD	1	42.48	42.48	2.3.15.12		42.48											42.48
PLUMON DE TINTA INDELEBLE PUNTA FINA COLOR AZUL	UNIDAD	2	1.86	3.71	2.3.15.12		3.71											3.71
PLUMON RESALTADOR PUNTA GRISEA BISELADA COLOR AMARILLO	UNIDAD	6	1.43	8.57	2.3.15.12		8.57											8.57
TAMPON CON CUBIERTA DE PLASTICO TAMAÑO MEDIANO COLOR AZUL	UNIDAD	1	3.08	3.08	2.3.15.12		3.08											3.08
TINTA PARA TAMPON X 30 ml APPROX. COLOR AZUL	UNIDAD	1	3.50	3.50	2.3.15.12		3.50											3.50
CUADERNO CUADRICULADO TAMAÑO A4 X 100 HOJAS	UNIDAD	2	3.67	7.34	2.3.15.12		7.34											7.34
PAPEL BOND 90 TAMAÑO A4	EMPAQUE X 500	10	16.87	168.74	2.3.15.12		168.74											168.74
LIBRO DE ACTAS EMPASTADO CUADRICULADO TAMAÑO A4 X 200 HOJAS	UNIDAD	1	14.54	14.54	2.3.15.12		14.54											14.54
CLIP DE METAL 33 mm X 100	UNIDAD	4	0.96	3.82	2.3.15.12		3.82											3.82
CLIP MARIPOSA DE METAL 45 mm X 50	UNIDAD	2	3.28	6.56	2.3.15.12		6.56											6.56
GRAPA 2916 X 5000	UNIDAD	2	2.19	4.37	2.3.15.12		4.37											4.37
SIJETADOR PARA PAPEL (TIPO FASTENER) DE METAL X 50	UNIDAD	2	5.84	11.68	2.3.15.12		11.68											11.68
BINDER CLIP CLIP BULLETERO DE 1 in (25 mm)	UNIDAD	1	1.48	1.48	2.3.15.12		1.48											1.48
COLA SINTETICA X 250 g	UNIDAD	2	1.77	3.54	2.3.15.12		3.54											3.54
MEMORIA PORTATIL USB MENOR A 1/4 UNID DE 32 GB	UNIDAD	1	19.00	19.00	2.3.15.12		19.00											19.00
CONTRATACION DE SERVICIOS				30,000.00	2.3.2	4,264.67	4,264.67	5,064.67	4,264.67	4,264.67	4,264.67	4,264.67	4,264.67	4,264.67	4,264.67	4,264.67	4,264.67	82,576.04
PASAJE POR COMISION DESERVICIO	COMISION	1	160.00	160.00	2.3.21.21		160.00											160.00
VIATICOS Y ASIGNACIONES POR COMISION DE SERVICIO	COMISION	1	640.00	640.00	2.3.21.22		640.00											640.00
SERVICIOS DE CONSULTORIA Y SIMILARES DESARROLLADOS POR PERSONAS PROFESIONALES II	MESES	12	3,000.00	30,000.00	2.3.27.2.99		4,064.19	4,064.19	4,064.19	4,064.19	4,064.19	4,064.19	4,064.19	4,064.19	4,064.19	4,064.19	4,064.19	30,000.00
ESSALUD PROFESIONAL III	MESES	12	1,664.16	19,969.92	2.3.28.11		200.48	200.48	200.48	200.48	200.48	200.48	200.48	200.48	200.48	200.48	200.48	48,770.28
AGUINALDO PROFESIONAL II	MESES	2	200.48	400.96	2.3.28.14		200.48	200.48	200.48	200.48	200.48	200.48	200.48	200.48	200.48	200.48	200.48	2,005.76
TOTAL				4,264.67	4,264.67	4,264.67	4,264.67	4,264.67	4,264.67	4,264.67	4,264.67	4,264.67	4,264.67	4,264.67	4,264.67	4,264.67	4,264.67	83,217.43



Anexo B-5
POI Anual con Programación Física y Financiera
Año: 2023

Periodo PEI: 2022-2026
Nivel de Gobierno: Nacional
Sector: Educación
Pliego: 553 U.N. AUTÓNOMA ALTANDINA DE TARMA
Unidad Ejecutora: 001529 U.N. AUTÓNOMA ALTANDINA DE TARMA - UNNAAT
Centro de Costo: Dirección de Innovación y Transferencia Tecnológica

COD.	Actividad Operativa/Inversiones	Ubigeo	U.M.	Prioridad	Mes	PROGRAMACIÓN MENSUAL												Total Anual		
						1	2	3	4	5	6	7	8	9	10	11	12			
AO100152900377	PROMUEVE LA PRODUCCION CIENTIFICA E INNOVACION TECNOLÓGICA ASÍ COMO LAS ACTIVIDADES DE TRANSFERENCIA TECNOLÓGICA Y CIENTIFICA QUE DESARROLLA LA UNIVERSIDAD	120701: TARMA	Actividad	Muy Alta		0.00	800.00	0.00	0.00	0.00	0.00	0.00	0.00	0.00	0.00	0.00	0.00	0.00	800.00	
AO100152900378	PROMUEVE VINCULOS UNIVERSIDAD EMPRESA PARA ESTABLECER CONVENIOS DE COMERCIALIZACION DE LOS PRODUCTOS PATENTADOS	120701: TARMA	Convenio	Alta																0.00
AO100152900380	GESTIONA Y PROMUEVE LOS EMPRENDIMIENTOS DE INNOVACION Y LA INCLUIDORA DE NEGOCIOS DE BASE TECNOLÓGICA	120701: TARMA	Actividad	Medio																0.00
ABI.02.05 Programa de desarrollo de la producción científica e intelectual implementado para investigadores.																				
	Actividad Operativa/Inversiones	Ubigeo	U.M.	Prioridad	Mes	PROGRAMACIÓN MENSUAL												Total Anual		
AO100152900379	GESTIONAR EL REGISTRO DE PATENTES Y DERECHO DE PROPIEDAD INTELECTUAL EN TODAS SUS FORMAS	120701: TARMA	Registro	Alta																0.00
						TOTAL FINANCIERO S/.												800.00		



CUADRO DE NECESIDADES

Descripción del Gasto	Unidad de Medida	Cantidad	Precio	Total	Clasificador de Gastos	Meses												TOTAL	
						1	2	3	4	5	6	7	8	9	10	11	12		
COMPRA DE BIENES				760.92	2.3.1	0.00	760.92	0.00	0.00	0.00	0.00	0.00	0.00	0.00	0.00	0.00	0.00	0.00	760.92
CORRECTOR LIQUIDO TIPO LAPICERO	UNIDAD	1	1.16	1.16	2.3.15.12		1.16												1.16
BOLIGRAFO (LAPICERO) DE TINTA SECA PUNTA FINA COLOR AZUL	UNIDAD	2	0.32	0.64	2.3.15.12		0.64												0.64
TINTA PARA TAMPON X 30 ml APPROX. COLOR AZUL	UNIDAD	2	3.50	7.00	2.3.15.12		7.00												7.00
TINTA PARA TAMPON X 30 ml APPROX. COLOR ROJO	UNIDAD	2	3.50	7.00	2.3.15.12		7.00												7.00
PAPEL BOND 80 g TAMANO A4	EMPAQUE	7	16.00	112.00	2.3.15.12		112.00												112.00
CLIP DE METAL 33 mm X 100	UNIDAD	1	2.00	2.00	2.3.15.12		2.00												2.00
CLIP MARFOSA DE METAL 45 mm X 50	UNIDAD	1	1.86	1.86	2.3.15.12		1.86												1.86
CLIP MARFOSA DE METAL 65 mm X 12	UNIDAD	1	1.86	1.86	2.3.15.12		1.86												1.86
TONER DE IMPRESIÓN PARA HP COD. REF. 78A CE278A NEGRO	UNIDAD	2	308.95	617.90	2.3.15.12		617.90												617.90
PAD PARA MOUSE	UNIDAD	1	9.50	9.50	2.3.15.12		9.50												9.50
CONTRATACIÓN DE SERVICIOS				58,377.00	2.3.2	4,764.87	4,764.87	4,764.87	4,764.87	4,764.87	4,764.87	4,764.87	4,764.87	4,764.87	4,764.87	4,764.87	4,764.87	4,764.87	58,377.00
PASAJE POR COMISIÓN DE SERVICIO	COMISION	1	160.00	160.00	2.3.21.21		160.00												160.00
VIATOS Y ASIGNACIONES POR COMISIÓN DE SERVICIO PROFESIONAL IV	COMISION	1	640.00	640.00	2.3.21.22		640.00												640.00
ESSALUD PROFESIONAL IV	MESES	12	4,564.19	54,770.28	2.3.28.11	4,564.19	4,564.19	4,564.19	4,564.19	4,564.19	4,564.19	4,564.19	4,564.19	4,564.19	4,564.19	4,564.19	4,564.19	4,564.19	54,770.28
AGUINALDO PROFESIONAL IV	MESES	12	200.48	2,405.76	2.3.28.12	200.48	200.48	200.48	200.48	200.48	200.48	200.48	200.48	200.48	200.48	200.48	200.48	200.48	2,405.76
AGUINALDO PROFESIONAL IV	MESES	2	200.48	400.96	2.3.28.14														400.96
TOTAL				5,535.39		4,764.87	4,764.87	4,764.87	4,764.87	4,764.87	4,764.87	4,764.87	4,764.87	4,764.87	4,764.87	4,764.87	4,764.87	4,764.87	59,338.96



CUADRO DE NECESIDADES

Descripción del Gasto	Unidad de Medida	Cantidad	Precio	Total	Clasificador de Gastos	Meses												TOTAL	
						1	2	3	4	5	6	7	8	9	10	11	12		
COMPRA DE BIENES				3,985.10	2.3.1	0.00	3,985.10	0.00	0.00	0.00	0.00	0.00	0.00	0.00	0.00	0.00	0.00	0.00	3,985.10
TONER DE IMPRESION PARA HP. COD. REF. 78A CE78A NEGRO	UNID	6	328.25	1,969.50	2.3.15.12														1,969.50
TINTA PARA TRODAT COLOR NEGRO DE 28ML	UNID	2	3.00	6.00	2.3.15.12														6.00
MCA PORTAPAPELES T-A4 X 10 UNID	PAQUETE	6	2.00	12.00	2.3.15.12														12.00
PLUMON DE TINTA INDELEBLE PUNTA FINA COLOR AZUL	UNID	6	1.40	8.40	2.3.15.12														8.40
BOLIGRAFO (LAPICERO) DE TINTA LIQUIDA PUNTA FINA COLOR AZUL	UNID	8	2.80	22.40	2.3.15.12														22.40
NOTA AUTADMESVA 3 in x 3 in (7.6 cm X 7.6 cm) APROX. X 500 HOJAS	PAQUETE	6	9.50	57.00	2.3.15.12														57.00
ARCHIVADOR DE CARTON CON PALANCA LOMO ANCHO TAMAÑO OFICIO	UNID	8	4.50	36.00	2.3.15.12														36.00
FOLDER MANILA TAMAÑO A4	PAQUETE/VE	5	6.00	30.00	2.3.15.12														30.00
FORRO DE PLASTICO TRANSPARENTE TAMAÑO OFICIO X 5 m	UNID	4	5.50	22.00	2.3.15.12														22.00
PIONER CON 2 ANILLOS TAMAÑO A4 PARA 250 HOJAS	UNID	2	8.00	16.00	2.3.15.12														16.00
CORRECTOR LIQUIDO TIPO LAPICERO	UNID	4	2.20	8.80	2.3.15.12														8.80
ENGRAPADOR DE METAL TIPO ALICATE	UNID	2	60.00	120.00	2.3.15.12														120.00
LAPIZ NEGRO GRADO 2B CON BORRADOR	UNID	6	0.30	1.80	2.3.15.12														1.80
PLUMON RESALTADOR PUNTA GRISEA BISELADA COLOR AMARILLO	UNID	6	1.90	11.40	2.3.15.12														11.40
TAMPON CON CUBIERTA DE PLASTICO TAMAÑO MEDIANO COLOR AZUL	UNID	3	2.90	8.70	2.3.15.12														8.70
TINTA PARA TAMPON X 30 ml APROX. COLOR AZUL	UNID	2	2.00	4.00	2.3.15.12														4.00
TINTA PARA TAMPON X 30 ml APROX. COLOR ROJO	UNID	2	2.00	4.00	2.3.15.12														4.00
PAPEL BOND 80 g TAMAÑO A4	PAQUETE	15	16.88	253.20	2.3.15.12														253.20
CLIP DE METAL 38 mm X 100	CAJA	4	1.00	4.00	2.3.15.12														4.00
BOLIGRAFO (LAPICERO) DE TINTA SECA PUNTA FINA DE COLOR AZUL	UNID	4	0.80	3.20	2.3.15.12														3.20
BOLIGRAFO (LAPICERO) DE TINTA SECA PUNTA FINA DE COLOR ROJO	UNID	2	0.80	1.60	2.3.15.12														1.60
BOLIGRAFO (LAPICERO) DE TINTA SECA PUNTA FINA DE COLOR NEGRO	UNID	2	0.80	1.60	2.3.15.12														1.60
CUADERNO TAMAÑO A4 X 100 HOJAS	UNID	4	3.80	15.20	2.3.15.12														15.20
TINTA EMBALAJE 2X110YD5. TRANSP	UNID	4	2.80	11.20	2.3.15.12														11.20
GOMA EN BARRA MAGIC STIK 40 GR	UNID	2	3.00	6.00	2.3.15.12														6.00
MARKING TAPE 1X55 YDS	UNID	3	4.00	12.00	2.3.15.12														12.00
BORRADOR GRANDE (color blanco)	UNID	2	0.80	1.60	2.3.15.12														1.60
PERFORADOR M73	UNID	2	25.00	50.00	2.3.15.12														50.00
PORTA CLIP CILINDRICO	UNID	3	2.10	6.30	2.3.15.12														6.30
REGLA CRISTAL 30 CM	UNID	3	0.50	1.50	2.3.15.12														1.50
SACAGRAPAS	UNID	3	1.50	4.50	2.3.15.12														4.50
TALADOR DE METAL	UNID	3	1.00	3.00	2.3.15.12														3.00
TUERA KPIDARREN DE EMTAL P8100% METAL	UNID	3	3.00	9.00	2.3.15.12														9.00
CUCHILLA (6X27) ECO 19MM	UNID	2	5.00	10.00	2.3.15.12														10.00
NUMERADOR DE 8 DIG. FOSKA MOD 25508	UNID	2	209.00	418.00	2.3.15.12														418.00
GRAPAS 26X65/5000	UNID	6	2.30	13.80	2.3.15.12														13.80
FASTENER ECO	UNID	6	5.00	30.00	2.3.15.12														30.00
COLA SINTETICA X 260GS (8.80UN)	UNID	4	2.80	11.20	2.3.15.12														11.20
LIBRO DE ACTAS 60GS RAYADO 200H (400P)	UNID	2	5.50	11.00	2.3.15.12														11.00
CARTULINA COLORES VARIADOS	PLIEGO	10	0.50	5.00	2.3.15.12														5.00
MEMORIA U.S.B. DE 32 GB	UNID	4	30.00	120.00	2.3.15.12														120.00
BINDER CLIP de 1" (25 mm) c/8 x 12 Unidades	CAJA	2	9.00	18.00	2.3.15.12														18.00
SEPARADORES	PAQUETE	6	3.50	21.00	2.3.15.12														21.00
CLIP DE METAL 65 mm X 12	CAJA	4	2.00	8.00	2.3.15.12														8.00
CLIP DE METAL 45 mm X 50	CAJA	4	1.80	7.20	2.3.15.12														7.20
CONTRATACION DE SERVICIOS				129,980.00	0.00	8,214.64	8,214.64	11,415.12	11,415.12	11,415.12	11,415.12	11,415.12	11,415.12	11,415.12	11,415.12	11,415.12	11,415.12	12,315.12	129,980.00
PASAJE POR COMISION DESERVICIO	COMISION	1	160.00	160.00	2.3.21.21														160.00
VIAJES Y ASIGNACIONES POR COMISION DE SERVICIO	SERVICIO	12	5,764.19	69,170.28	2.3.28.11														69,170.28
JEFE DE LA UNIDAD DE TECNOLOGIAS DE LA INFORMACION	TECNICO III OTI	9	3,000.00	27,000.00	2.3.28.11														27,000.00
TECNICO ADM. I PARA LA OTI	TECNICO ADM. I PARA LA OTI	12	2,064.19	24,770.28	2.3.28.11														24,770.28
ESSALUD JEFE DE LA UNIDAD	ESSALUD TECNICO III	9	200.48	1,804.32	2.3.28.12														1,804.32
ESSALUD TECNICO ADM. I PARA LA OTI	AGUINALDO DE JEFE DE UNIDAD	12	185.78	2,229.36	2.3.28.14														2,229.36
AGUINALDO DE JEFE DE UNIDAD	AGUINALDO TECNICO III	2	300.00	600.00	2.3.28.14														600.00
AGUINALDO TECNICO ADM. I PARA LA OTI	AGUINALDO TECNICO II	2	300.00	600.00	2.3.28.14														600.00
AGUINALDO TECNICO ADM. I PARA LA OTI	TOTAL	2	300.00	600.00	2.3.28.14														600.00
				11,609.74	8,214.64	8,214.64	11,415.12	11,415.12	11,415.12	11,415.12	11,415.12	11,415.12	11,415.12	11,415.12	11,415.12	11,415.12	11,415.12	12,315.12	133,375.10



CUADRO DE NECESIDADES

Descripción del Gasto	Unidad de	Cantidad	Precio	Total	Clasificador	Meses												TOTAL	
						1	2	3	4	5	6	7	8	9	10	11	12		
COMPRA DE BIENES				27,387.94	2.3.1	4,000.00	3,357.94	4,000.00	4,000.00	4,000.00	4,000.00	4,000.00	4,000.00	4,000.00	4,000.00	4,000.00	4,000.00	4,000.00	28,588.74
CINTA DE EMBALAJE 2 in X 55 yd	UNIDAD	2	2.33	4.66	2.3.15.12														945.85
CINTA ADHESIVA TRANSPARENTE 1/2 in X 72 yd	UNIDAD	2	1.06	2.12	2.3.15.12														2.12
COMA EN BARRA X 40 g APPROX.	UNIDAD	1	2.75	2.75	2.3.15.12														2.75
NOTA AUTODHESIVA 3 in X 3 in (7.6 cm X 7.6 cm) APPROX. X 500 HOJAS	UNIDAD	5	7.94	39.71	2.3.15.12														39.71
ARCHIVADOR DE CARTON CON PALANCA LOMO ANCHO TAMAÑO OFICIO	UNIDAD	16	5.16	82.51	2.3.15.12														82.51
FOLDER MANILA TAMAÑO A4	EMPAQUE	1	8.79	8.79	2.3.15.12														8.79
SOBRE MANILA DE 90 g TAMAÑO OFICIO	EMPAQUE	1	12.40	12.40	2.3.15.12														12.40
BORRADOR BLANCO PARA LAPIZ TAMAÑO GRANDE	UNIDAD	3	0.64	1.91	2.3.15.12														1.91
PERFORADOR DE 2 ESPIGAS PARA 50 HOJAS APPROX.	UNIDAD	1	70.94	70.94	2.3.15.12														70.94
REGLA DE PLASTICO 30 cm	UNIDAD	2	0.83	1.25	2.3.15.12														25.25
BOLIGRAFO (LAPICERO) DE TINTA LIQUIDA PUNTA FINA COLOR NEGRO	UNIDAD	2	1.18	2.36	2.3.15.12														2.36
BOLIGRAFO (LAPICERO) DE TINTA LIQUIDA PUNTA FINA COLOR AZUL	UNIDAD	8	1.10	8.78	2.3.15.12														8.78
BOLIGRAFO (LAPICERO) DE TINTA SECA PUNTA FINA COLOR ROJO	UNIDAD	6	0.38	2.27	2.3.15.12														2.27
LAPIZ NEGRO GRADO 2B CON BORRADOR	UNIDAD	6	0.31	1.84	2.3.15.12														1.84
LAPIZ BOND 80 g TAMAÑO A4	EMPAQUE	53	16.87	894.11	2.3.15.12														894.11
LIBRO DE ACTAS RAYADO TAMAÑO OFICIO X 200 HOJAS (400 FOLIOS)	UNIDAD	2	22.74	45.48	2.3.15.12														47.48
LIBRO DE ACTAS EMPASTADO CUADRICULADO TAMAÑO A4 X 200 HOJAS	UNIDAD	1	9.27	9.27	2.3.15.12														2.00
PAPEL LUSTRE DE 50 cm X 65 cm COLOR AZUL	UNIDAD	5	0.17	0.83	2.3.15.12														225.00
CLIP DE METAL 38 mm X 100	UNIDAD	5	0.95	4.78	2.3.15.12														4.78
GRAPA 266 X 5000	UNIDAD	2	2.19	4.37	2.3.15.12														4.37
COLA SINTETICA X 250 g CON DOSIFICADOR	UNIDAD	1	2.64	2.64	2.3.15.12														2.64
TÓNER DE IMPRESIÓN PARA KYOCERA COD. REF. TK 3122 NEGRO	UNIDAD	2	250.00	500.00	2.3.15.12														500.00
TÓNER DE IMPRESIÓN PARA HP COD. REF. 83A CF283A NEGRO	UNIDAD	5	270.33	1,351.65	2.3.15.12														1,351.65
MEMORIA PORTATIL USB MENOR A 1/4 UTTI DE 32 GB	UNIDAD	4	19.00	76.00	2.3.15.12														76.00
CINTA DE EMBALAJE 2 in X 55 yd	UNIDAD	4	4.15	16.61	2.3.15.12														16.61
NOTA AUTODHESIVA 3 in X 3 in (7.6 cm X 7.6 cm) APPROX. X 500 HOJAS	UNIDAD	1	4.00	4.00	2.3.15.12														4.00
FOLDER MANILA TAMAÑO A4	EMPAQUE	6	8.79	52.75	2.3.15.12														39.35
FORRO DE PLASTICO TRANSPARENTE TAMAÑO OFICIO X 5 m	UNIDAD	4	5.16	20.63	2.3.15.12														77.75
CORRECTOR LIQUIDO TIPO LAPICERO	UNIDAD	4	1.16	4.62	2.3.15.12														22.73
CUCHILLA DE METAL REGULABLE PARA CORTE DE PAPEL	UNIDAD	2	4.95	9.89	2.3.15.12														4.52
BOLIGRAFO (LAPICERO) DE TINTA LIQUIDA PUNTA FINA COLOR AZUL	UNIDAD	3	1.10	3.29	2.3.15.12														10.59
PUMON RESALTADOR PUNTA GRUESA BISELADA COLOR AMARILLO	UNIDAD	4	1.77	7.08	2.3.15.12														3.29
LIBRO DE ACTAS EMPASTADO CUADRICULADO TAMAÑO A4 X 200 HOJAS	UNIDAD	2	9.28	18.55	2.3.15.12														3.00
PAPEL LUSTRE DE 50 cm X 65 cm COLOR AZUL	UNIDAD	10	0.17	1.65	2.3.15.12														18.55
GRAPA 266 X 5000	UNIDAD	2	3.05	6.12	2.3.15.12														1.65
SUETADOR PARA PAPEL (TIPO FASTENER) DE METAL X 50	UNIDAD	4	5.95	23.79	2.3.15.12														6.12
MEMORIA PORTATIL USB MENOR A 1/4 UTTI DE 32 GB	UNIDAD	1	19.00	19.00	2.3.15.12														23.79
CAJA CHICA	UNIDAD	1	24,000.00	24,000.00	VARIOS	4,000.00													19.00
CONTRATACION DE SERVICIOS				270,333.88	0.00	19,994.49	20,794.49	20,794.49	20,794.49	20,794.49	20,794.49	21,194.49	19,994.49	19,994.49	19,994.49	19,994.49	19,994.49	21,194.49	270,333.88
PASAJE POR COMISION DESERVICIO	COMISION	5	180.00	900.00	2.3.21.21														150.00
VIAJES Y ASIGNACIONES POR COMISION DE SERVICIO	COMISION	5	640.00	3,200.00	2.3.21.22														640.00
PROFESIONAL PARA DEPARTAMENTO CONTABLE	SERVICIO	2	6,000.00	12,000.00	2.3.27.259														6,000.00
PROFESIONAL LEVANTAMIENTO DE OBSERVACIONES ALERTA TEMPORANA	SERVICIO	1	12,000.00	12,000.00	2.3.27.259														12,000.00
DIRECTOR GENERAL DE ADMINISTRACION	SERVICIO	12	8,000.00	96,000.00	2.3.28.11	8,000.00	8,000.00	8,000.00	8,000.00	8,000.00	8,000.00	8,000.00	8,000.00	8,000.00	8,000.00	8,000.00	8,000.00	8,000.00	96,000.00
PROFESIONAL IV CONTROL PREVIO	SERVICIO	12	4,564.19	54,770.28	2.3.28.11	4,564.19	4,564.19	4,564.19	4,564.19	4,564.19	4,564.19	4,564.19	4,564.19	4,564.19	4,564.19	4,564.19	4,564.19	4,564.19	54,770.28
SECRETARIA EJECUTIVA III DE DGA	SERVICIO	12	2,564.19	30,770.28	2.3.28.11	2,564.19	2,564.19	2,564.19	2,564.19	2,564.19	2,564.19	2,564.19	2,564.19	2,564.19	2,564.19	2,564.19	2,564.19	2,564.19	30,770.28
SECRETARIA EJECUTIVA II DE DGA	SERVICIO	12	2,004.80	24,057.60	2.3.28.12	2,004.80	2,004.80	2,004.80	2,004.80	2,004.80	2,004.80	2,004.80	2,004.80	2,004.80	2,004.80	2,004.80	2,004.80	2,004.80	24,057.60
ESSALUD DIRECTOR GENERAL DE ADMINISTRACION	SERVICIO	12	200.48	2,405.76	2.3.28.12	200.48	200.48	200.48	200.48	200.48	200.48	200.48	200.48	200.48	200.48	200.48	200.48	200.48	2,405.76
ESSALUD PROFESIONAL III DE DGA	SERVICIO	12	200.48	2,405.76	2.3.28.12	200.48	200.48	200.48	200.48	200.48	200.48	200.48	200.48	200.48	200.48	200.48	200.48	200.48	2,405.76
ESSALUD PROFESIONAL II DE DGA	SERVICIO	12	200.48	2,405.76	2.3.28.12	200.48	200.48	200.48	200.48	200.48	200.48	200.48	200.48	200.48	200.48	200.48	200.48	200.48	2,405.76
ESSALUD SECRETARIA EJECUTIVA III DE DGA	SERVICIO	12	200.48	2,405.76	2.3.28.12	200.48	200.48	200.48	200.48	200.48	200.48	200.48	200.48	200.48	200.48	200.48	200.48	200.48	2,405.76
AGUINALDO DIRECTOR GENERAL DE ADMINISTRACION	SERVICIO	2	300.00	600.00	2.3.28.14														600.00
AGUINALDO PROFESIONAL IV CONTROL PREVIO	SERVICIO	2	300.00	600.00	2.3.28.14														600.00
AGUINALDO PROFESIONAL III DGA	SERVICIO	2	300.00	600.00	2.3.28.14														600.00
AGUINALDO SECRETARIA EJECUTIVA III DE DGA	SERVICIO	2	300.00	600.00	2.3.28.14														600.00
TOTAL				600.00		23,994.49	24,192.43	30,794.49	20,794.49	23,994.49	20,794.49	26,425.29	38,794.49	23,994.49	19,994.49	23,994.49	21,194.49	286,922.62	



CUADRO DE NECESIDADES

Descripción del Gasto	Unidad de Medida	Cantidad	Precio	Total	Clasificador de Gastos	Meses												TOTAL					
						1	2	3	4	5	6	7	8	9	10	11	12						
COMPRA DE BIENES				4,143.09	2.3.1	0.00	4,143.09	0.00	0.00	0.00	0.00	0.00	0.00	0.00	0.00	0.00	0.00	0.00	0.00	0.00	0.00	4,143.09	
PAPEL LUSTRE DE 50 cm X 65 cm COLOR AZUL	UNIDAD	21	0.17	3.47	2.3.15.12																		3.47
TÓNER DE IMPRESIÓN PARA HP COD. REF. 86A CEBOSA NEGRO	UNIDAD	6	284.03	1,704.18	2.3.15.12																		1,704.18
ARCHIVADOR DE CARTON CON PALANCA LOMO ANCHO TAMAÑO OFICIO	UNIDAD	24	5.16	123.76	2.3.15.12																		123.76
MICA PORTAPAPELES TAMAÑO A4	DECENA	40	1.53	61.36	2.3.15.12																		61.36
PAPEL BOND 80 g TAMAÑO A4	EMPAQUE	30	16.00	480.00	2.3.15.12																		480.00
CINTA DE EMBALAJE 2 in X 65 yd	UNIDAD	2	4.16	8.31	2.3.15.12																		8.31
CINTA DE PLASTICO ADHESIVO PARA EMBALAJE 2 in X 100 yd	UNIDAD	1	3.94	3.94	2.3.15.12																		3.94
NOTA AUTODHESIVA 3 in X 3 in (7.6 cm X 7.6 cm) APPROX. X 500 HOJAS	UNIDAD	10	7.87	78.71	2.3.15.12																		78.71
CINTA DE PAPEL PARA ENMASCARAR - MASKING TAPE 1 in X 55 yd	UNIDAD	2	5.90	11.80	2.3.15.12																		11.80
FOLDER MANILA TAMAÑO A4	EMPAQUE	2	8.79	17.58	2.3.15.12																		17.58
FORRO DE PLASTICO TRANSPARENTE TAMAÑO OFICIO X 5 m	UNIDAD	6	5.16	30.96	2.3.15.12																		30.96
CORRECTOR LIQUIDO TIPO LAPICERO	UNIDAD	1	1.16	1.16	2.3.15.12																		1.16
REGLA DE PLASTICO 30 cm	UNIDAD	1	0.63	0.63	2.3.15.12																		0.63
CUCHILLA DE METAL REGULABLE PARA CORTE DE PAPEL	UNIDAD	2	4.55	9.09	2.3.15.12																		9.09
BOLIGRAFO (LAPICERO) DE TINTA LIQUIDA PUNTA FINA COLOR ROJO	UNIDAD	1	1.18	1.18	2.3.15.12																		1.18
BOLIGRAFO (LAPICERO) DE TINTA LIQUIDA PUNTA FINA COLOR AZUL	UNIDAD	4	1.10	4.40	2.3.15.12																		4.40
BOLIGRAFO (LAPICERO) DE TINTA SECA PUNTA FINA COLOR AZUL	UNIDAD	2	0.32	0.64	2.3.15.12																		0.64
PLUMON RESALTADOR PUNTA GRUESA BISELADA COLOR AMARILLO	UNIDAD	3	1.77	5.31	2.3.15.12																		5.31
LIBRO DE AGTAS EMPASTADO CUADRICULADO TAMAÑO A4 X 200 HOJAS	UNIDAD	3	14.54	43.62	2.3.15.12																		43.62
CUP MARIPOSA DE METAL 65 mm X 12	UNIDAD	3	1.86	5.58	2.3.15.12																		5.58
GRAPA 266 X 500	UNIDAD	6	3.06	18.34	2.3.15.12																		18.34
TINTA PARA ALMOHADILLA DE SELLOS AUTOIDENTIFICABLES X 28 ml. NEGRO	UNIDAD	2	10.00	20.00	2.3.15.12																		20.00
MEMORIA USB	UNIDAD	1	30.00	30.00	2.3.15.12																		30.00
DISCO DURO EXTERNO	UNIDAD	1	429.00	429.00	2.3.15.12																		429.00
TUNER DE IMPRESION PARA KONICA MINOLTA	UNIDAD	3	328.25	984.75	2.3.15.12																		984.75
CONTRATACION DE SERVICIOS				138,890.08	2.3.2	7,700.48	7,700.48	7,700.48	13,380.96	12,580.96	13,400.96	12,580.96	12,580.96	12,580.96	12,580.96	12,580.96	12,580.96	12,580.96	12,580.96	12,580.96	12,580.96	12,580.96	138,890.08
PASAJE POR COMISION DESERVICIO	COMISION	1	160.00	160.00	2.3.21.21				160.00														160.00
VIAJITOS Y ASIGNACIONES POR COMISION DE SERVICIO	COMISION	1	640.00	640.00	2.3.21.22				640.00														640.00
SECRETARIA GENERAL	SERVICIO	12	7,500.00	90,000.00	2.3.28.11				7,500.00														90,000.00
TECNICO II GRADOS Y TITULOS	SERVICIO	9	2,500.00	22,500.00	2.3.28.11				2,500.00														22,500.00
SECRETARIA I MESA DE PARTES	SERVICIO	9	2,000.00	18,000.00	2.3.28.11				2,000.00														18,000.00
ESSALUD SECRETARIA GENERAL	SERVICIO	12	200.48	2,405.76	2.3.28.12			200.48	200.48														2,405.76
ESSALUD TECNICO II	SERVICIO	9	200.48	1,804.32	2.3.28.12			200.48	200.48														1,804.32
AGUINALDO SECRETARIA GENERAL	SERVICIO	9	180.00	1,620.00	2.3.28.14				180.00														1,620.00
AGUINALDO TECNICO II GRADOS Y TITULOS	SERVICIO	2	300.00	600.00	2.3.28.14				300.00														600.00
AGUINALDO SECRETARIA I MESA DE PARTES	SERVICIO	2	300.00	600.00	2.3.28.14				300.00														600.00
TOTAL				11,843.57		7,700.48	7,700.48	7,700.48	13,380.96	12,580.96	13,400.96	12,580.96	12,580.96	12,580.96	12,580.96	12,580.96	12,580.96	12,580.96	12,580.96	12,580.96	12,580.96	12,580.96	145,073.57



Anexo B-5
POI Anual con Programación Física y Financiera
Año: 2023

Periodo PEI: 2022-2026
 Nivel de Gobierno: Nacional
 Sector: Educación
 Pile: 553 U.N. AUTONOMA ALTOANDINA DE TARMA
 Unidad Ejecutora: 001529 U.N. AUTONOMA ALTOANDINA DE TARMA - UNAAT
 Centro de Costo: Oficina de Asesoría Jurídica



AEI.04.02 Sistemas de gestión integral con enfoque por procesos para la Universidad.

COD.	Actividad Operativa/Inversiones	Urbano	U. M.	Prioridad	Fisico	PROGRAMACION MENSUAL												Total Anual				
						1	2	3	4	5	6	7	8	9	10	11	12					
A010152900116	ASESORAR A LOS ORGANOS Y A LAS UNIDADES ORGANICAS SOBRE ASPECTOS JURIDICOS	120701: TARMA	Informe Legal	Muy Alta	Fisico	3	3	3	3	3	3	3	3	3	3	3	3	3	3	3	3	36
A010152900117	ELABORACION DE INFORMES LEGALES SOBRE LAS NORMAS FORMULADAS POR LOS ORGANOS DE LA UNIVERSIDAD	120701: TARMA	Informe Legal	Alta	Fisico	5	5	5	5	5	5	5	5	5	5	5	5	5	5	5	5	60
A010152900118	CONDUCCION DE LOS PROCESOS JUDICIALES Y ADMINISTRATIVOS DE LA UNIVERSIDAD	120701: TARMA	Informe Legal	Alta	Fisico	2	2	2	2	2	2	2	2	2	2	2	2	2	2	2	2	24
TOTAL FINANCIERO S/:																						106.318,58

CUADRO DE NECESIDADES

Descripción del Gasto	Unidad de Medida	Cantidad	Precio	Total	Clasificador de Gastos	Meses												TOTAL	
						1	2	3	4	5	6	7	8	9	10	11	12		
COMPRA DE BIENES				2,512.82		1	2,512.82	0.00	0.00	0.00	0.00	0.00	0.00	0.00	0.00	0.00	0.00	0.00	2,512.82
PAPEL BOND 80 TAMAÑO A4	EMPAQUE X	40	16.87	674.80	2.3.15.12		674.8												674.80
TONER DE IMPRESIÓN PARA HP CDD. REF. 78A CE78A, NEGRO	UNIDAD	4	328.25	1,313.00	2.3.15.12		1313												1,313.00
CINTA DE EMBALAJE 2 in X 55 yd	UNIDAD	2	4.16	8.31	2.3.15.12		8.31												8.31
NOTA AUTODADRESIVA 3 in X 3 in (7.6 cm X 7.6 cm) APROX. X 500 HOJAS	UNIDAD	4	7.87	31.48	2.3.15.12		31.48												31.48
FOLDER MANILA TAMAÑO A4	EMPAQUE X	5	8.79	43.95	2.3.15.12		43.95												43.95
FORRO DE PLASTICO TRANSPARENTE TAMAÑO OFICIO X 5 in	UNIDAD	3	5.16	15.48	2.3.15.12		15.48												15.48
DOCHILA DE METAL REGULABLE PARA CORTE DE PAPEL	UNIDAD	2	4.65	9.09	2.3.15.12		9.09												9.09
PLUMON RESALTADOR PUNTA GRUESA BISELADA COLOR AMARILLO	UNIDAD	2	1.71	3.54	2.3.15.12		3.54												3.54
GRAPA 28/6 X 5000	UNIDAD	4	1.74	6.94	2.3.15.12		6.94												6.94
SUJETADOR PARA PAPEL (TIPO FASTENER) DE METAL X 50	UNIDAD	2	5.95	11.90	2.3.15.12		11.9												11.90
COLA SINTETICA X 250 g CON DOSIFICADOR	UNIDAD	2	2.65	5.29	2.3.15.12		5.29												5.29
FOLDER MANILA TAMAÑO A4	EMPAQUE X	2	7.38	14.75	2.3.15.12		14.75												14.75
CORRECTOR LIQUIDO TIPO LAPICERO	UNIDAD	2	2.43	4.86	2.3.15.12		4.86												4.86
BOLIGRAFO LAPICERO DE TINTA LIQUIDA PUNTA FINA COLOR AZUL	UNIDAD	4	1.10	4.39	2.3.15.12		4.39												4.39
TAMPON CON CUBIERTA DE PLASTICO TAMAÑO MEDIANO COLOR AZUL	UNIDAD	1	6.50	6.50	2.3.15.12		6.5												6.50
SUJETADOR PARA PAPEL (TIPO FASTENER) DE METAL X 50	UNIDAD	2	5.84	11.68	2.3.15.12		11.68												11.68
MEMORIA PORTATIL USB MENOR A 1/4 UNID DE 32 GB	UNIDAD	1	19.00	19.00	2.3.15.12		19												19.00
PLUMON RESALTADOR PUNTA GRUESA BISELADA COLOR AMARILLO	UNIDAD	3	1.71	5.13	2.3.15.12		5.13												5.13
PLUMON RESALTADOR PUNTA GRUESA BISELADA COLOR AMARILLO	UNIDAD	2	1.71	3.54	2.3.15.12		3.54												3.54
DISCO DURO EXTERNO	UNIDAD	1	319.00	319.00	2.3.15.12		319.000												319.00
CONTRATACION DE SERVICIOS				103,805.76	0.00		10,900.48	10,900.48	10,900.48	10,900.48	10,900.48	12,000.48	5,900.48	5,900.48	5,900.48	6,700.48	5,900.48	6,200.48	103,805.76
PASAJE POR COMISION DE SERVICIO	COMISION	3	160.00	480.00	2.3.21.21		160.00					160.00							480.00
VIAJES Y ASIGNACIONES POR COMISION DE SERVICIO	COMISION	3	640.00	1,920.00	2.3.21.22		640.00					640.00							1,920.00
LOCACION DE SERVICIOS	SERVICIO	6	5,000.00	30,000.00	2.3.27.21		5,000.00	5,000.00	5,000.00	5,000.00	5,000.00	5,000.00	5,000.00	5,000.00	5,000.00	5,000.00	5,000.00	5,000.00	30,000.00
JEFE DE OAJ	SERVICIO	12	5,700.00	68,400.00	2.3.28.11		5,700.00	5,700.00	5,700.00	5,700.00	5,700.00	5,700.00	5,700.00	5,700.00	5,700.00	5,700.00	5,700.00	5,700.00	68,400.00
ESSALUDO JEFE DE OAJ	SERVICIO	12	200.48	2,405.76	2.3.28.12		200.48	200.48	200.48	200.48	200.48	200.48	200.48	200.48	200.48	200.48	200.48	200.48	2,405.76
AGUINALDO JEFE DE OAJ	SERVICIO	2	300.00	600.00	2.3.28.14		300.00					300.00							600.00
TOTAL				10,900.48	14,213.30		10,900.48	10,900.48	10,900.48	10,900.48	10,900.48	12,000.48	5,900.48	5,900.48	5,900.48	6,700.48	5,900.48	6,200.48	106,319.58



Anexo B-5
 POI Anual con Programación Física y Financiera
 Año: 2023

Periodo PEI: 2022-2026
 Nivel de Gobierno: Nacional
 Sector: Educación
 Unidad Ejecutora: 001529 U.N. AUTÓNOMA ATOANDINA DE TARMA - UAAAT
 Centro de Costo: Oficinas de Planeamiento y Presupuesto

AEI.04.02 Sistemas de gestión integral con enfoque por procesos para la Universidad.

U.N. AUTÓNOMA ATOANDINA DE TARMA



COD.	Actividad Operativa/Inversión	Objeto	U.M.	Prioridad	Meta	FECHA/PROGRAMACIÓN MENSUAL												Total Anual
						1	2	3	4	5	6	7	8	9	10	11	12	
A0100152900119	CONDUCCION DEL PROCESO DE PLANEAMIENTO ESTRATEGICO, PRESUPUESTO, INVERSION PUBLICA, MODERNIZACION DEL ESTADO Y COOPERACION TECNICA SEGUN NORMATIVIDAD	120701: TARMA	Acción	Muy Alta	Físico	3	3	3	3	3	3	3	3	3	3	3	3	36
A0100152900120	FORMULACION DE PROPUESTAS PARA EL DESARROLLO DE LOS CENTROS DE PRODUCCION	120701: TARMA	Documento	Alta	Financiero S/.	9,164.64	13,271.84	5,964.64	6,764.64	5,964.64	5,964.64	5,964.64	5,964.64	5,964.64	5,964.64	5,964.64	6,264.64	85,082.88
A0100152900198	EVALUACION DE LA FORMULACION Y EVALUACION DEL PEI Y POI DE LA UNIVERSIDAD	120701: TARMA	Evaluación	Alta	Físico				1									0.00
A0100152900348	EMITIR OPINION TECNICA E INFORMAR A LA AUTORIDAD RESPECTO A TEMAS QUE SON DE SU COMPETENCIA	120701: TARMA	Documento	Alta	Financiero S/.	2	2	2	2	2	2	2	2	2	2	2	2	22
A0100152900345	ELECCION DE LAS FASES DEL PROCESO PRESUPUESTARIO DE LA UAAAT	120701: TARMA	Proceso	Alta	Financiero S/.	2	2	2	2	2	2	2	2	2	2	2	2	24
A0100152900346	LABORACION DE LA CONCILIACION DEL MARCO LEGAL Y EJECUCION PRESUPUESTAL DE MANERA MENSUAL Y PRESENTACION DE LA CARPETA DE LA CONCILIACION	120701: TARMA	Informe Técnico	Alta	Físico				1									0.00
A0100152900347	EVALUACION DE LA EJECUCION PRESUPUESTARIA DE INGRESOS Y GASTOS	120701: TARMA	Informe Técnico	Alta	Financiero S/.	1	1	1	1	1	1	1	1	1	1	1	1	12
TOTAL FINANCIERO S/.																	85,082.88	

CUADRO DE NECESIDADES

Descripción del Gasto	Unidad de Medida	Cantidad	Precio	Total	Clasificador de Gastos	Meses												TOTAL		
						1	2	3	4	5	6	7	8	9	10	11	12			
COMPRA DE BIENES				3,307.20	2.3.1	0.00	3,307.20	0.00	0.00	0.00	0.00	0.00	0.00	0.00	0.00	0.00	0.00	0.00	0.00	3,307.20
GOMA EN BARRA X 40 Y APROX	UNIDAD	2	2.75	5.50	2.3.15.12															5.50
CUADERNO CUADRICULADO TAMAÑO A4 X 100 HOJAS	UNIDAD	1	3.67	3.67	2.3.15.12															3.67
PAPEL BOND 80 Y TAMAÑO A4	EMPAQUE X	50	16.88	844.00	2.3.15.12															844.00
LIBRO DE ACTAS RAYADO TAMAÑO OFICIO X 200 HOJAS #400 FOLIOS	UNIDAD	1	22.74	22.74	2.3.15.12															22.74
PAPEL LUSTRE DE 50 cm X 65 cm COLOR AZUL	UNIDAD	2	0.17	0.33	2.3.15.12															0.33
GRAPA 266 X 5000	UNIDAD	5	2.19	10.95	2.3.15.12															10.95
COLA SINTETICA X 250 Y CON DOSIFICADOR	UNIDAD	2	2.48	4.96	2.3.15.12															4.96
TÓNER DE IMPRESIÓN PARA HP COD. REF. 78A CE278A NEGRO	UNIDAD	10	164.90	1,649.00	2.3.15.12															1,649.00
NOTA AUTOADHESIVA 3 in X 3 in (7.6 cm X 7.6 cm) APROX. X 500 HOJAS	UNIDAD	5	7.89	39.95	2.3.15.12															39.95
ARCHIVADOR DE CARTON CON PALANCA LOMO ANCHO TAMAÑO OFICIO	UNIDAD	12	5.16	61.92	2.3.15.12															61.92
FOLDER MANILA TAMAÑO A4	EMPAQUE X	4	8.79	35.16	2.3.15.12															35.16
FORRO DE PLASTICO TRANSPARENTE TAMAÑO OFICIO X 5 m	UNIDAD	2	5.16	10.31	2.3.15.12															10.31
MICA PORTAPAPELES TAMAÑO A4	DECEÑA	2	1.53	3.06	2.3.15.12															3.06
SEPARADOR DE DOCUMENTOS DE PLASTICO CON PESTAÑA TAMAÑO A4 LUJUNIDAD	UNIDAD	2	5.65	11.32	2.3.15.12															11.32
BORRADOR MIXTO TAMAÑO GRANDE	UNIDAD	2	0.45	0.90	2.3.15.12															0.90
CORRECTOR LIQUIDO TIPO LAPICERO	UNIDAD	4	3.50	14.00	2.3.15.12															14.00
PORTA CLIPS ACRILICO CON IMAN	UNIDAD	1	2.68	2.68	2.3.15.12															2.68
SACAGRAPA DE METAL TIPO MARPOSA	UNIDAD	2	1.39	2.78	2.3.15.12															2.78
TALADOR DE METAL PARA LAPIZ	UNIDAD	1	0.78	0.78	2.3.15.12															0.78
CUCHILLA DE METAL REGULABLE PARA CORTE DE PAPEL	UNIDAD	2	4.54	9.08	2.3.15.12															9.08
BOLIGRAFO LAPICERO DE TINTA LIQUIDA PUNTA FINA COLOR AZUL	UNIDAD	6	1.10	6.58	2.3.15.12															6.58
BOLIGRAFO LAPICERO DE TINTA SECA PUNTA FINA COLOR AZUL	UNIDAD	1	0.38	0.38	2.3.15.12															0.38
BOLIGRAFO LAPICERO DE TINTA SECA PUNTA FINA COLOR AZUL	UNIDAD	3	0.32	0.95	2.3.15.12															0.95
BOLIGRAFO LAPICERO DE TINTA SECA PUNTA FINA COLOR NEGRO	UNIDAD	2	0.38	0.76	2.3.15.12															0.76
LAPIZ NEGRO GRADO 2B CON BORRADOR	UNIDAD	6	0.31	1.84	2.3.15.12															1.84
PLUMON DE TINTA INDELEBLE PUNTA FINA COLOR AZUL	UNIDAD	2	1.85	3.71	2.3.15.12															3.71
PLUMON RESALTADOR PUNTA GRUESA BISELADA COLOR AMARILLO	UNIDAD	2	1.43	2.86	2.3.15.12															2.86
TINTA PARA ALMOHADILLA DE SELLOS AUTOIDENTIFICABLES X 28 ml. NEGRO	UNIDAD	3	10.00	30.00	2.3.15.12															30.00
PAPEL LUSTRE DE 50 cm X 65 cm COLOR AZUL	UNIDAD	6	0.17	0.99	2.3.15.12															0.99
CLIP DE METAL 33 mm X 100	UNIDAD	6	1.30	7.82	2.3.15.12															7.82
SUJETADOR PARA PAPEL TIPO FASTENER DE METAL X 50	UNIDAD	1	5.84	5.84	2.3.15.12															5.84
BINDER CLIP (CLIP BILLETERO) DE 1 in (25 mm)	DOCENA	1	1.48	1.48	2.3.15.12															1.48
DISCO DURO EXTERNO	UNIDAD	1	499.00	499.00	2.3.15.12															499.00
MEMORIA PORTATIL USB (MENOR A 1/4 UJI) DE 32 GB	UNIDAD	1	19.00	19.00	2.3.15.12															19.00
CONTRATACION DE SERVICIOS				81,775.83	0.00	9,164.64	9,164.64	5,964.64	6,764.64	5,964.64	7,064.64	5,964.64	6,764.64	5,964.64	5,964.64	6,264.64	5,964.64	5,964.64	6,264.64	81,775.83
PASAJE POR COMISION DE SERVICIO	COMISION	4	160.00	640.00	2.3.21.21				160.00											640.00
VIAJES Y ASIGNACIONES POR COMISION DE SERVICIO	COMISION	4	640.00	2,560.00	2.3.21.22				640.00											2,560.00
SERVICIO DE LOCACION DE SERVICIOS	SERVICIO	2	3,200.00	6,400.00	2.3.27.2.99	3,200.00														6,400.00
JEFE DE OFICINA DE OPP	SERVICIO	12	5,764.16	69,169.92	2.3.28.1.1	5,764.16			5,764.16											69,169.92
ESSALUD JEFE DE OFICINA DE OPP	SERVICIO	12	200.48	2,405.76	2.3.28.1.2	200.48			200.48											2,405.76
AGUINALDO JEFE DE OFICINA DE OPP	SERVICIO	2	300.00	600.00	2.3.28.1.4															600.00
TOTAL				13,271.84		9,164.64	13,271.84	9,164.64	6,764.64	5,964.64	7,064.64	5,964.64	6,764.64	5,964.64	5,964.64	6,264.64	5,964.64	5,964.64	6,264.64	85,062.88



Anexo B-5
 POI Anual con Programación Física y Financiera
 Año: 2023

Periodo PEI: 2022-2026
 Nivel de Gobierno: Nacional
 Sector: Educación
 Pile por SUN: AUTÓNOMA ALTOANDINA DE TARMA
 Unidad Ejecutora: 001529 SUN - AUTÓNOMA ALTOANDINA DE TARMA - UNAAT
 Centro de Costo: Oficina de Cooperación y Relaciones Internacionales

AEI 04.02 Sistemas de gestión integral con enfoque por procesos para la Universidad.

COD.	Actividad Operativa/Inversiones	UbiGeo	U.M.	Prioridad	PROGRAMACIÓN MENSUAL												Total Anual	
					1	2	3	4	5	6	7	8	9	10	11	12		
A0100152900386	GESTIÓN DE CONVENIOS DE COOPERACION CON INSTITUCIONES REGIONALES, NACIONALES E INTERNACIONALES	120701: TARMA	Convenio	Muy Alta	3,500.00	6,807.20	0.00	3,700.48	3,700.48	3,700.48	4,000.48	3,700.48	3,700.48	3,700.48	3,700.48	3,700.48	3,700.48	44,211.52
A0100152900287	GESTION DE MOVILIDAD DE ESTUDIANTES, DOCENTES E INVESTIGADORES DE LA UNAAT HACIA OTRAS INSTITUCIONES NACIONALES E INTERNACIONALES	120701: TARMA	Actividad	Alta	0.00	0.00	40,000.00	0.00	0.00	0.00	0.00	0.00	0.00	0.00	0.00	0.00	0.00	40,000.00
A0100152900288	GESTION DE MOVILIDAD DE ESTUDIANTES, DOCENTES E INVESTIGADORES NACIONALES Y EXTRANIEROS VISITANTES A LA UNAAT	120701: TARMA	Actividad	Alta	0.00	0.00	0.00	0.00	0.00	0.00	0.00	0.00	0.00	0.00	0.00	0.00	0.00	0.00
TOTAL FINANCIERO S/:																		84,211.52



CUADRO DE NECESIDADES

Descripción del Gasto	Unidad de Medida	Cantidad	Precio	Total	Clasificador de Gastos	Meses												TOTAL					
						1	2	3	4	5	6	7	8	9	10	11	12						
COMPRA DE BIENES				4,296.39	2.3.1	0.00	4,296.39	0.00	0.00	0.00	0.00	0.00	0.00	0.00	0.00	0.00	0.00	0.00	0.00	0.00	4,296.39		
NOTA AUTOADHESIVA 3 in X 3 in (7.6 cm X 7.6 cm) APROX. X 500 HOJAS	UNIDAD	5	7.87	39.35	2.3.15.12																	39.35	
ARCHIVADOR DE CARTON CON PALANCA LOMO ANCHO TAMAÑO	UNIDAD	10	5.16	51.57	2.3.15.12																	51.57	
FORRO DE PLASTICO TRANSPARENTE TAMAÑO OFICIO X 5 m	UNIDAD	8	5.16	41.28	2.3.15.12																	41.28	
PONER CON 2 ANILLOS TAMAÑO A4 PARA 250 HOJAS	UNIDAD	48	7.19	344.94	2.3.15.12																	344.94	
CUCHILLA DE METAL REGULABLE PARA CORTE DE PAPEL	UNIDAD	2	4.55	9.09	2.3.15.12																	9.09	
NUMERADOR AUTOMATICO DE METAL DE 8 DIGITOS	UNIDAD	1	42.48	42.48	2.3.15.12																	42.48	
PAPEL BOND 80 g TAMAÑO A4	EMPAQUE	17	16.00	272.00	2.3.15.12																	272.00	
DISCO DURO EXTERNO	UNIDAD	1	469.00	469.00	2.3.15.12																	469.00	
MEMORIA PORTATIL USB (MENOR A 1/4 UTI) DE 32 GB	UNIDAD	2	19.00	38.00	2.3.15.12																	38.00	
ARCHIVADOR DE CARTON CON PALANCA LOMO ANCHO TAMAÑO	UNIDAD	6	5.16	30.94	2.3.15.12																	30.94	
MICA PORTAPAPELES TAMAÑO A4	UNIDAD	10	1.53	15.34	2.3.15.12																	15.34	
FOLDER MANILA A4	EMPAQUE	2	12.00	24.00	2.3.15.12																	24.00	
TONER DE IMPRESION PARA HP COD. REF. CP228A NEGRO	UNIDAD	6	481.40	2,888.40	2.3.15.12																	2,888.40	
CONTRATACION DE SERVICIOS				132,976.04	2.3.2	5,964.67	5,964.67	5,964.67	5,964.67	5,964.67	5,964.67	5,964.67	5,964.67	5,964.67	5,964.67	5,964.67	5,964.67	5,964.67	5,964.67	5,964.67	5,964.67	6,264.67	132,976.04
PASAJE POR COMISION DE SERVICIO	COMISION	2	80.00	160.00	2.3.21.21																		160.00
VIATICOS Y ASIGNACIONES POR COMISION DE SERVICIO	COMISION	2	320.00	640.00	2.3.21.22																		640.00
SERVICIOS DE CONSULTORIAS Y SIMILARES DESARROLLADOS POR PERSONAS NATURALES	SERVICIO	1	60,000.00	60,000.00	2.3.27.2.99																		60,000.00
JEFE DE OGC		12	5,764.19	68,170.28	2.3.28.11	5,764.19	5,764.19	5,764.19	5,764.19	5,764.19	5,764.19	5,764.19	5,764.19	5,764.19	5,764.19	5,764.19	5,764.19	5,764.19	5,764.19	5,764.19	5,764.19	5,764.19	69,170.28
ES SALUD JEFE DE OGC		12	200.48	2,405.76	2.3.28.12	200.48	200.48	200.48	200.48	200.48	200.48	200.48	200.48	200.48	200.48	200.48	200.48	200.48	200.48	200.48	200.48	200.48	2,405.76
AGUINALDO JEFE DE OGC		2	300.00	600.00	2.3.28.14																		600.00
TOTAL				10,261.06		5,964.67	10,261.06	5,964.67	6,764.67	65,964.67	6,264.67	5,964.67	5,964.67	5,964.67	5,964.67	5,964.67	5,964.67	5,964.67	5,964.67	5,964.67	5,964.67	6,264.67	137,272.43



Anexo B-5
 POJ Anual con Programación Física y Financiera
 Año: 2023

Periodo PBI: 2022-2026
 Nivel de Gobierno: Nacional
 Sector: Educación
 Pile.ges: 583 U.N. AUTÓNOMA ALTOANDINA DE TARMA
 Unidad Ejecutora: 001529 U.N. AUTÓNOMA ALTOANDINA DE TARMA - UNAAT
 Centro de Costo: Oficina de Comunicación e Imagen Institucional



AEI.04.02 Sistemas de gestión integral con enfoque por procesos para la Universidad.

COD.	Actividad Operativa/Inversiones	Ubigeo	U.M.	Prioridad	PROGRAMACIÓN MENSUAL												Total Anual	
					1	2	3	4	5	6	7	8	9	10	11	12		
AOI00152900283	DIFUSIÓN DE NOTICIAS EN MEDIOS DE COMUNICACIÓN, PORTAL WEB, REVISTA INSTITUCIONAL Y REDES SOCIALES TARMA	120701: TARMA	Publicación	Muy Alta	50	50	50	50	50	50	50	50	50	50	50	50	50	600
					13,679.82	16,696.75	14,479.82	13,679.82	13,679.82	14,479.82	13,679.82	13,679.82	13,679.82	13,679.82	14,479.82	13,679.82	14,479.82	14,479.82
AOI00152900284	ORGANIZACIÓN DE CEREMONIAS INSTITUCIONALES, SALUDOS INSTITUCIONALES Y ACTIVIDADES DE REPRESENTACIÓN INSTITUCIONAL	120701: TARMA	Actividad	Alta	2	2	2	2	2	2	2	2	2	2	2	2	24	
					6,000.00	0.00	0.00	6,000.00	0.00	0.00	6,000.00	0.00	0.00	6,000.00	0.00	0.00	6,000.00	6,000.00
AOI00152900285	PRODUCCIÓN Y APLICACIÓN DE PIEZAS INFORMATIVAS - PUBLICITARIAS	120701: TARMA	Actividad	Alta	5	5	5	5	5	5	5	5	5	5	5	5	69	
					0.00	0.00	0.00	0.00	0.00	0.00	0.00	0.00	0.00	0.00	0.00	0.00	0.00	0.00
																		202,174.77

TOTAL FINANCIERO S/.

CUADRO DE NECESIDADES

Descripción del Gasto	Unidad de Medida	Cantidad	Precio	Total	Clasificador de Gastos	Meses												TOTAL	
						1	2	3	4	5	6	7	8	9	10	11	12		
COMPRA DE BIENES				3,016.93	2,3.1	0.00	3,016.93	0.00	0.00	0.00	0.00	0.00	0.00	0.00	0.00	0.00	0.00	0.00	3,016.93
PORTAFOLIO DE BICUERO IMPRESO TAMAÑO A4	UNIDAD	100	22.80	2,280.00	2.3.15.12		2,280.00												2,280.00
TAMPÓN CON CUBIERTA DE PLÁSTICO TAMAÑO MEDIANO COLOR AZUL	UNIDAD	1	3.08	3.08	2.3.15.12														3.08
PAPEL BOND 80 g TAMAÑO A4	EMPAQUE X	6	16.00	96.00	2.3.15.12		96.00												96.00
PAPEL LUSTRE DE 90 cm X 65 cm COLOR AZUL	UNIDAD	6	0.17	0.99	2.3.15.12														0.99
TÓNER DE IMPRESIÓN PARA HP COD. REF. 83A CF283A NEGRO	UNIDAD	2	270.33	540.66	2.3.15.12		540.66												540.66
CINTA DE PLÁSTICO ADHESIVA PARA EMBALAJE 2 in X 110 yd	UNIDAD	1	4.14	4.14	2.3.15.12														4.14
CINTA DE PAPEL PARA ENMASCARAR - MASKING TAPE 1 in X 55 yd	UNIDAD	2	5.90	11.80	2.3.15.12		11.80												11.80
ARCHIVADOR DE CARTÓN CON PALANCA COMO ANCHO TAMAÑO O UNIDAD	UNIDAD	4	5.16	20.64	2.3.15.12		20.64												20.64
NOTA AUTADHESIVA 3 in X 3 in (7.6 cm X 7.6 cm) APROX. X 500 HOJAS	UNIDAD	2	7.87	15.74	2.3.15.12		15.74												15.74
BOLÍGRAFO (LAPICERO) DE TINTA SECA PUNTA FINA COLOR AZUL	UNIDAD	2	0.32	0.64	2.3.15.12		0.64												0.64
PLUMÓN RESALTADOR PUNTA GRIESA BISELADA COLOR AMARILLO	UNIDAD	2	1.77	3.54	2.3.15.12		3.54												3.54
PAPEL LUSTRE DE 90 cm X 65 cm COLOR AZUL	UNIDAD	10	0.17	1.70	2.3.15.12		1.70												1.70
MEMORIA USB	UNIDAD	2	19.00	38.00	2.3.15.12		38.00												38.00
CONTRATACIÓN DE SERVICIOS				199,157.84	2.3.2	19,679.82	15,679.82	14,479.82	19,679.82	14,479.82	14,579.82	17,079.82	13,079.82	19,679.82	14,479.82	20,579.82	19,679.82	199,157.84	
PASAJE POR COMISIÓN DESERVICIO	COMISION	4	160.00	640.00	2.3.21.21		640.00												640.00
VIAJES Y ASIGNACIONES POR COMISIÓN DE SERVICIO	COMISION	4	640.00	2,560.00	2.3.21.22		2,560.00												2,560.00
OTROS RELACIONADOS A EVENTOS	SERVICIO	5	6,000.00	30,000.00	2.3.27.11.99		5,000.00	6,000.00	6,000.00	6,000.00	6,000.00	4,000.00	6,000.00	6,000.00	6,000.00	6,000.00	6,000.00	30,000.00	
JEFE DE LA OCI	SERVICIO	12	5,700.00	68,400.00	2.3.28.11		5,700.00	5,700.00	5,700.00	5,700.00	5,700.00	5,700.00	5,700.00	5,700.00	5,700.00	5,700.00	5,700.00	68,400.00	
ESPECIALISTA EN COMUNICACIONES II	SERVICIO	12	4,064.19	48,770.28	2.3.28.11		4,064.19	4,064.19	4,064.19	4,064.19	4,064.19	4,064.19	4,064.19	4,064.19	4,064.19	4,064.19	4,064.19	48,770.28	
PROFESIONAL I	SERVICIO	12	3,314.19	39,770.28	2.3.28.11		3,314.19	3,314.19	3,314.19	3,314.19	3,314.19	3,314.19	3,314.19	3,314.19	3,314.19	3,314.19	3,314.19	39,770.28	
ESSALUD DE JEFE DE LA OCI	SERVICIO	12	200.48	2,405.76	2.3.28.12		200.48	200.48	200.48	200.48	200.48	200.48	200.48	200.48	200.48	200.48	200.48	2,405.76	
ESSALUD ESPECIALISTA EN COMUNICACIONES II	SERVICIO	12	200.48	2,405.76	2.3.28.12		200.48	200.48	200.48	200.48	200.48	200.48	200.48	200.48	200.48	200.48	200.48	2,405.76	
ESSALUD PROFESIONAL I	SERVICIO	12	200.48	2,405.76	2.3.28.12		200.48	200.48	200.48	200.48	200.48	200.48	200.48	200.48	200.48	200.48	200.48	2,405.76	
AGUIBALDO DE JEFE DE LA OCI	SERVICIO	2	300.00	600.00	2.3.28.14		600.00											600.00	
AGUIBALDO ESPECIALISTA EN COMUNICACIONES II	SERVICIO	2	300.00	600.00	2.3.28.14		600.00											600.00	
AGUIBALDO PROFESIONAL I	SERVICIO	2	300.00	600.00	2.3.28.14		600.00											600.00	
TOTAL				19,679.82	18,668.75	14,479.82	19,679.82	14,479.82	19,679.82	14,479.82	14,579.82	17,079.82	13,079.82	19,679.82	14,479.82	20,579.82	19,679.82	202,174.77	



CUADRO DE NECESIDADES

Descripción del Gasto	Unidad de Medida	Cantidad	Precio	Total	Clasificador de Cambios	Meses												TOTAL					
						1	2	3	4	5	6	7	8	9	10	11	12						
COMPRA DE BIENES				7,101.66		0.00	3,351.68	3,750.00	0.00	0.00	0.00	0.00	0.00	0.00	0.00	0.00	0.00	0.00	0.00	0.00	0.00	0.00	7,101.66
CINTA DE EMBALAJE 2 in X 55 yd	UNIDAD	1	2.32	2.32	2.3.15.12																		2.32
ARCHIVADOR DE CARTON CON PALANCA LOMO ANCHO TAMAÑO OFICIO	UNIDAD	4	5.16	20.62	2.3.15.12		20.62																20.62
BOLIGRAFO (LAPICERO) DE TINTA LIQUIDA PUNTA FINA COLOR AZUL	UNIDAD	8	1.10	8.77	2.3.15.12		8.77																8.77
PLUMON RESALTADOR PUNTA GRUESA BISELADA COLOR AMARILLO	UNIDAD	2	1.43	2.86	2.3.15.12		2.86																2.86
PAPEL BOND 80 g TAMAÑO A4	EMPAQUE	10	16.53	165.25	2.3.15.12		165.25																165.25
DISCO DVD - RW DE 4.7 GB	EMPAQUE	3	3.20	9.60	2.3.15.12		9.6																9.60
TONER DE IMPRESION PARA HP COD. REF. 88A CF283A NEGRO	UNIDAD	2	270.33	540.65	2.3.15.12		540.65																540.65
ARCHIVADOR DE CARTON CON PALANCA LOMO ANCHO TAMAÑO OFICIO	UNIDAD	6	5.16	30.94	2.3.15.12		30.94																30.94
PAPEL BOND 80 g TAMAÑO A4	EMPAQUE	28	16.87	472.56	2.3.15.12		472.56																472.56
TONER DE IMPRESION PARA HP COD. REF. 88A CF283A NEGRO	UNIDAD	2	270.33	540.66	2.3.15.12		540.66																540.66
CINTA DE EMBALAJE 2 in X 55 yd	UNIDAD	6	4.15	24.92	2.3.15.12		24.92																24.92
GOMA EN BARRA X 40 g APROX.	UNIDAD	2	4.00	8.00	2.3.15.12		8.00																8.00
NOTA AUTODHESIVA 3 in X 3 in (7.6 cm X 7.6 cm) APROX. X 500 HOJAS	UNIDAD	4	7.87	31.48	2.3.15.12		31.48																31.48
ARCHIVADOR DE CARTON CON PALANCA LOMO ANCHO TAMAÑO OFICIO	UNIDAD	4	5.16	20.63	2.3.15.12		20.63																20.63
FOLDER MANILA TAMAÑO A4	EMPAQUE	5	8.79	43.96	2.3.15.12		43.96																43.96
FORRO DE PLASTICO TRANSPARENTE TAMAÑO OFICIO X 5 m	UNIDAD	2	5.16	10.32	2.3.15.12		10.32																10.32
CORRECTOR LIQUIDO TIPO LAPICERO	UNIDAD	2	1.16	2.31	2.3.15.12		2.31																2.31
CUCHILLA DE METAL REGULABLE PARA CORTE DE PAPEL	UNIDAD	4	4.54	18.17	2.3.15.12		18.17																18.17
BOLIGRAFO (LAPICERO) DE TINTA LIQUIDA PUNTA FINA COLOR AZUL	UNIDAD	2	1.10	2.19	2.3.15.12		2.19																2.19
BOLIGRAFO (LAPICERO) DE TINTA SECA PUNTA FINA COLOR AZUL	UNIDAD	8	0.32	2.54	2.3.15.12		2.54																2.54
PLUMON RESALTADOR PUNTA GRUESA BISELADA COLOR AMARILLO	UNIDAD	6	1.77	10.62	2.3.15.12		10.62																10.62
PAPEL LUSTRE DE 50 cm X 65 cm COLOR ROJO	UNIDAD	2	0.50	1.00	2.3.15.12		1.00																1.00
PAPEL LUSTRE DE 50 cm X 65 cm COLOR AZUL	UNIDAD	7	0.17	1.16	2.3.15.12		1.16																1.16
PAPEL LUSTRE DE 50 cm X 65 cm COLOR AMARILLO	UNIDAD	2	0.50	1.00	2.3.15.12		1.00																1.00
GRAPA 266 X 5000	UNIDAD	7	3.06	21.40	2.3.15.12		21.4																21.40
SUELTADOR PARA PAPEL (TIPO PASTENE) DE METAL X 50	UNIDAD	6	5.26	31.56	2.3.15.12		31.56																31.56
COLA SINTETICA X 250 g CON DOSIFICADOR	UNIDAD	4	2.64	10.57	2.3.15.12		10.57																10.57
PAD PARA MOUSE	UNIDAD	4	265.53	1,062.13	2.3.15.12		1,062.13																1,062.13
TONER DE IMPRESION PARA HP COD. REF. 88A CF283A NEGRO	UNIDAD	1	9.50	9.50	2.3.15.12		9.5																9.50
PORTA CLIPS AGRICOLA CON IMAN	UNIDAD	1	2.88	2.88	2.3.15.12		2.88																2.88
TAJADOR DE METAL PARA LAPIZ	UNIDAD	1	0.78	0.78	2.3.15.12		0.78																0.78
TONER DE IMPRESION PARA HP COD. REF. 88A CF283A NEGRO	UNIDAD	1	270.33	270.33	2.3.15.12		270.33																270.33
SEGURIDAD Y SALUD EN EL TRABAJO	GLOBAL	1	3,750.00	3,750.00	2.3.15.12		3,750.00																3,750.00
CONTRATACION DE SERVICIOS				158,180.98		7,014.84	12,415.12	12,415.12	24,415.12	12,415.12	13,315.12	12,415.12	12,415.12	12,415.12	12,415.12	12,415.12	12,415.12	12,415.12	12,415.12	12,415.12	12,415.12	12,415.12	158,180.98
PASAJE POR COMISION DESERVICIO	COMISION	1	180.00	180.00	2.3.21.21																		180.00
VIAJOS Y ASIGNACIONES POR COMISION DE SERVICIO	COMISION	1	640.00	640.00	2.3.21.22																		640.00
CAPACITACION FDP	SERVICIO	1	12,000.00	12,000.00	2.3.27.31			12,000.00															12,000.00
JEFE DE URRHH	SERVICIO	11	5,200.00	57,200.00	2.3.28.11		5,200.00	5,200.00	5,200.00	5,200.00	5,200.00	5,200.00	5,200.00	5,200.00	5,200.00	5,200.00	5,200.00	5,200.00	5,200.00	5,200.00	5,200.00	5,200.00	57,200.00
PROFESIONAL IV PARA URRHH	SERVICIO	12	4,564.19	54,770.28	2.3.28.11		4,564.19	4,564.19	4,564.19	4,564.19	4,564.19	4,564.19	4,564.19	4,564.19	4,564.19	4,564.19	4,564.19	4,564.19	4,564.19	4,564.19	4,564.19	4,564.19	54,770.28
TECNICO ADM. I PARA LA URRHH	SERVICIO	12	2,064.19	24,770.28	2.3.28.11		2,064.19	2,064.19	2,064.19	2,064.19	2,064.19	2,064.19	2,064.19	2,064.19	2,064.19	2,064.19	2,064.19	2,064.19	2,064.19	2,064.19	2,064.19	2,064.19	24,770.28
ESSALUD JEFE DE URRHH	SERVICIO	11	200.48	2,205.28	2.3.28.12		200.48	200.48	200.48	200.48	200.48	200.48	200.48	200.48	200.48	200.48	200.48	200.48	200.48	200.48	200.48	200.48	2,205.28
ESSALUD PROFESIONAL IV URRHH	SERVICIO	12	200.48	2,405.76	2.3.28.12		200.48	200.48	200.48	200.48	200.48	200.48	200.48	200.48	200.48	200.48	200.48	200.48	200.48	200.48	200.48	200.48	2,405.76
ESSALUD TECNICO ADM. I PARA LA URRHH	SERVICIO	12	185.78	2,229.36	2.3.28.12		185.78	185.78	185.78	185.78	185.78	185.78	185.78	185.78	185.78	185.78	185.78	185.78	185.78	185.78	185.78	185.78	2,229.36
AGUINALDO JEFE DE URRHH	SERVICIO	2	300.00	600.00	2.3.28.14																		600.00
AGUINALDO PROFESIONAL IV URRHH	SERVICIO	2	300.00	600.00	2.3.28.14																		600.00
AGUINALDO TECNICO ADM. I PARA LA URRHH	SERVICIO	2	300.00	600.00	2.3.28.14																		600.00
DOCENTE NOMBRADO	PLANILLA	12	346,261.58	4,155,138.96	2.3.28.14		346,261.58	346,261.58	346,261.58	346,261.58	346,261.58	346,261.58	346,261.58	346,261.58	346,261.58	346,261.58	346,261.58	346,261.58	346,261.58	346,261.58	346,261.58	346,261.58	4,155,138.96
TOTAL			353,276.22	362,028.36		7,014.84	12,415.12	12,415.12	24,415.12	12,415.12	13,315.12	12,415.12	12,415.12	12,415.12	12,415.12	12,415.12	12,415.12	12,415.12	12,415.12	12,415.12	12,415.12	12,415.12	358,876.70



CUADRO DE NECESIDADES

Descripción del Gasto	Unidad de Medida	Cantidad	Precio	Total	Clasificador de Gastos	Meses												TOTAL		
						1	2	3	4	5	6	7	8	9	10	11	12			
COMPRA DE BIENES				34,963.41		500.00	29,463.41	500.00	500.00	500.00	500.00	500.00	500.00	500.00	500.00	500.00	500.00	500.00	500.00	34,963.41
COMBUSTIBLE	GALON	300	20.00	6,000.00	2.3.13.13	500.00														6,000.00
ARCHIVADOR DE CARTON CON PALANCA LOMO ANCHO T/ UNIDAD	UNIDAD	24	5.16	123.76	2.3.15.12	500.00														123.76
MICA PORTAPAPELES TAMAÑO A4	DECENA	2	1.54	3.07	2.3.15.12		3.07													3.07
PAPEL BOND 80 g TAMAÑO A4	EMPAQUE X UNIDAD	42	16.97	708.54	2.3.15.12		708.54													708.54
PAPEL LUSTRE DE 50 cm X 65 cm COLOR AZUL	UNIDAD	5	0.17	0.83	2.3.15.12		0.83													0.83
TONER DE IMPRESION PARA KONICA MINOLTA COD. REF. UNIDAD	UNIDAD	1	419.60	419.60	2.3.15.12		419.60													419.60
MEMORIA PORTATIL USB MENOR A 1/4 UTI DE 32 GB	UNIDAD	3	35.00	105.00	2.3.15.12		105.00													105.00
TONER DE IMPRESION PARA HP COD. REF. 83A CF283A NI UNIDAD	UNIDAD	2	270.33	540.66	2.3.15.12		540.66													540.66
CINTA DE EMBALAJE 2 in X 55 yd	UNIDAD	6	4.15	24.92	2.3.15.12		24.92													24.92
CINTA DE PLASTICO ADHESIVA PARA EMBALAJE 2 in X 11 UNIDAD	UNIDAD	5	3.95	19.74	2.3.15.12		19.74													19.74
CINTA ADHESIVA TRANSPARENTE 1/2 in X 72 yd	UNIDAD	1	1.06	1.06	2.3.15.12		1.06													1.06
NOTA AUTADHESIVA 3 in X 3 in (7.5 cm X 7.5 cm) APROX. UNIDAD	UNIDAD	10	7.87	78.71	2.3.15.12		78.71													78.71
ARCHIVADOR DE CARTON CON PALANCA LOMO ANCHO T/ UNIDAD	UNIDAD	120	5.16	619.80	2.3.15.12		619.80													619.80
FOLDER MANILA TAMAÑO A4	EMPAQUE X UNIDAD	9	6.81	61.28	2.3.15.12		61.28													61.28
FORRO DE PLASTICO TRANSPARENTE TAMAÑO OFICIO X UNIDAD	UNIDAD	12	5.16	61.88	2.3.15.12		61.88													61.88
SOBRE MANILA TAMAÑO A4	EMPAQUE X UNIDAD	1	7.46	7.46	2.3.15.12		7.46													7.46
CORRECTOR LIQUIDO TPO LAPICERO	UNIDAD	1	3.50	3.50	2.3.15.12		3.50													3.50
ENGRAPADOR DE METAL TIPO ALCATIE	UNIDAD	6	41.30	247.80	2.3.15.12		247.80													247.80
PERFORADOR DE 2 ESPIGAS PARA 60 HOJAS APROX. UNIDAD	UNIDAD	2	70.94	141.88	2.3.15.12		141.88													141.88
REGLA DE PLASTICO 30 cm	UNIDAD	6	0.63	3.75	2.3.15.12		3.75													3.75
TIJERA DE METAL DE 8 in CON PUNTA ROMA Y MANGO DE UNIDAD	UNIDAD	5	3.41	17.05	2.3.15.12		17.05													17.05
CUCHILLA DE METAL REGULABLE PARA CORTE DE PAPEL UNIDAD	UNIDAD	6	4.54	27.26	2.3.15.12		27.26													27.26
BOLIGRAFO (LAPICERO) DE TINTA LIQUIDA PUNTA FINA CO/ UNIDAD	UNIDAD	10	1.10	10.97	2.3.15.12		10.97													10.97
BOLIGRAFO (LAPICERO) DE TINTA SECA PUNTA FINA CO/ UNIDAD	UNIDAD	12	0.32	3.82	2.3.15.12		3.82													3.82
NUMERADOR AUTOMATICO DE METAL DE 8 DIGITOS UNIDAD	UNIDAD	3	42.48	127.44	2.3.15.12		127.44													127.44
PLUMON RESALTADOR PUNTA GRUESA BISELADA COLOR UNIDAD	UNIDAD	15	1.77	26.55	2.3.15.12		26.55													26.55
TAMPON CON CUBIERTA DE PLASTICO TAMAÑO MEDIANO UNIDAD	UNIDAD	2	6.50	13.00	2.3.15.12		13.00													13.00
TINTA PARA TAMPON X 28 mL APROX. COLOR ROJO UNIDAD	UNIDAD	1	8.53	8.53	2.3.15.12		8.53													8.53
TINTA PARA ALMOHAILLA DE SELLOS AUTOENCONTINABLE UNIDAD	UNIDAD	3	10.00	30.00	2.3.15.12		30.00													30.00
PAPEL BOND 80 g TAMAÑO A4	EMPAQUE X UNIDAD	198	16.88	3,342.24	2.3.15.12		3,342.24													3,342.24
LIBRO DE AGUAS EMPASTADO CUADRIGULADO TAMAÑO UNIDAD	UNIDAD	8	13.42	107.34	2.3.15.12		107.34													107.34
PAPEL LUSTRE DE 50 cm X 65 cm COLOR ROJO UNIDAD	UNIDAD	12	0.50	6.00	2.3.15.12		6.00													6.00
PAPEL LUSTRE DE 50 cm X 65 cm COLOR AZUL UNIDAD	UNIDAD	13	0.17	2.15	2.3.15.12		2.15													2.15
CLIP DE METAL 33 mm X 100	UNIDAD	4	0.50	2.00	2.3.15.12		2.00													2.00
CLIP MARPOSA DE METAL 45 mm X 50	UNIDAD	6	2.58	15.47	2.3.15.12		15.47													15.47
GRAFA 286 X 5000	UNIDAD	9	2.81	25.18	2.3.15.12		25.18													25.18
SUJETADOR PARA PAPEL (TPO FASTENER) DE METAL X UNIDAD	UNIDAD	11	5.60	61.64	2.3.15.12		61.64													61.64
COLA SINTETICA X 250 g CON DOSIFICADOR UNIDAD	UNIDAD	4	2.64	10.57	2.3.15.12		10.57													10.57
TONER DE IMPRESION PARA HP COD. REF. 78A CE278A NI UNIDAD	UNIDAD	4	318.51	1,274.42	2.3.15.12		1,274.42													1,274.42
TONER DE IMPRESION PARA HP COD. REF. 83A CF283A NI UNIDAD	UNIDAD	10	268.41	2,684.05	2.3.15.12		2,684.05													2,684.05
TONER DE IMPRESION PARA KONICA MINOLTA COD. REF. UNIDAD	UNIDAD	3	590.69	1,652.07	2.3.15.12		1,652.07													1,652.07
TONER DE IMPRESION PARA KONICA MINOLTA COD. REF. UNIDAD	UNIDAD	3	465.59	1,366.76	2.3.15.13		1,366.76													1,366.76
TONER DE IMPRESION PARA KONICA MINOLTA COD. REF. UNIDAD	UNIDAD	3	396.19	1,188.57	2.3.15.14		1,188.57													1,188.57
TONER DE IMPRESION PARA KONICA MINOLTA COD. REF. UNIDAD	UNIDAD	2	869.96	1,739.92	2.3.15.15		1,739.92													1,739.92
TONER DE IMPRESION PARA KONICA MINOLTA COD. REF. UNIDAD	UNIDAD	2	793.95	1,587.90	2.3.15.16		1,587.90													1,587.90
TONER DE IMPRESION PARA KONICA MINOLTA COD. REF. UNIDAD	UNIDAD	2	793.95	1,587.90	2.3.15.17		1,587.90													1,587.90
TONER DE IMPRESION PARA KONICA MINOLTA COD. REF. UNIDAD	UNIDAD	4	160.00	640.00	2.3.15.18		640.00													640.00
MEMORIA PORTATIL USB MENOR A 1/4 UTI DE 32 GB UNIDAD	UNIDAD	11	20.77	228.50	2.3.15.19		228.50													228.50
TAMBOR DE IMAGEN PARA KONICA MINOLTA COD. REF. UNIDAD	UNIDAD	2	1,200.00	2,400.00	2.3.15.20		2,400.00													2,400.00
JUEGO DE CORREA DE TRANSFERENCIA PARA KONICA M UNIDAD	UNIDAD	1	2,480.00	2,480.00	2.3.15.21		2,480.00													2,480.00
RUEDA SEPARADORA PARA KONICA MINOLTA COD. 4030 UNIDAD	UNIDAD	3	380.00	1,140.00	2.3.15.22		1,140.00													1,140.00
UNIDAD DE REVELADO PARA KONICA MINOLTA COD. REF. UNIDAD	UNIDAD	1	1,970.00	1,970.00	2.3.15.23		1,970.00													1,970.00



Anexo B-5
 POI Anual con Programación Física y Financiera
 Año: 2023

Periodo PEI: 2022-2026
 Nivel de Gobierno: Nacional
 Sector: Educación
 Pilej: 553 U.N., AUTÓNOMA ALTOANDINA DE TARMA
 Unidad Ejecutora: 001529 U.N., AUTÓNOMA ALTOANDINA DE TARMA - UNAAT
 Centro de Costo: Unidad Ejecutora de Inversiones

COD.	Actividad Operativa/Inversiones	Unidad	U. M.	Prioridad	Bases	PROGRAMACION MENSUAL												Total Anual
						1	2	3	4	5	6	7	8	9	10	11	12	
AIO00152900265	CONDUCION DEL PROCESO DE EJECUCION DEL CICLO DE INVERSIONES CONFORME A LA NORMATIVIDAD VIGENTE	120701: TARMA	Proceso	Muy Alta	Físico	2	2	2	2	2	2	2	2	2	2	2	2	24
					Financiero S/.	14,994.01	20,232.02	14,994.01	14,994.01	14,994.01	15,794.01	14,994.01	14,994.01	14,994.01	14,994.01	14,994.01	14,994.01	15,894.01
AIO00152900959	EMITIR OPINION TECNICA E INFORMAR A LA AUTORIDAD RESPECTO A TEMAS QUE SON DE SU COMPETENCIA.	120701: TARMA	Informe Técnico	Alta	Físico	2	2	2	2	2	2	2	2	2	2	2	24	
					Financiero S/.													

TOTAL FINANCIERO S/ 187,766.13



CUADRO DE NECESIDADES

Descripción del Gasto	Unidad de Medida	Cantidad	Precio	Total	Clasificador de Gastos	Meses												TOTAL	
						1	2	3	4	5	6	7	8	9	10	11	12		
COMPRA DE BIENES				2,536.39		0.00	2,536.39	0.00	0.00	0.00	0.00	0.00	0.00	0.00	0.00	0.00	0.00	0.00	2,536.39
NOTA AUTOADHESIVA 3 in X 3 in 17.6 cm X 7.6 cm I APROX. X 500 HOJAS	UNIDAD	2	7.87	15.74	2.3.15.12		15.74												15.74
ARCHIVADOR DE CARTON CON PALANCA LOMO ANCHO TAMAÑO OFICIO	UNIDAD	60	5.16	309.60	2.3.15.12		309.60												309.60
TLIJERA DE METAL DE 8 in CON PUNTA ROMA Y MANGO DE PLASTICO	UNIDAD	1	3.41	3.41	2.3.15.12		3.41												3.41
CUCHILLA DE METAL RECIBIABLE PARA CORTE DE PAPEL	UNIDAD	1	4.55	4.55	2.3.15.12		4.55												4.55
PAPEL BOND 80 g TAMAÑO A4	EMPAQUE	20	15.98	319.76	2.3.15.12		319.76												319.76
CLIP DE METAL 33 mm X 100	UNIDAD	2	2.00	4.00	2.3.15.12		4.00												4.00
TONER DE IMPRESIÓN PARA HP COD. REF. 78A CEZ78A NEGRO	UNIDAD	3	321.82	965.46	2.3.15.12		965.46												965.46
NOTA AUTOADHESIVA 3 in X 3 in 17.6 cm X 7.6 cm I APROX. X 500 HOJAS	UNIDAD	3	7.99	23.97	2.3.15.12		23.97												23.97
ARCHIVADOR DE CARTON CON PALANCA LOMO ANCHO TAMAÑO OFICIO	UNIDAD	20	5.16	103.20	2.3.15.12		103.20												103.20
CINTA DE EMBALAJE 2 in X 55 yd	UNIDAD	2	2.33	4.65	2.3.15.12		4.65												4.65
GOMA EN BARRA X 40 g APROX.	UNIDAD	1	2.75	2.75	2.3.15.12		2.75												2.75
CINTA DE PAPEL PARA ENMASCARAR - MASKING TAPE 1 in X 95 yd	UNIDAD	3	5.90	17.70	2.3.15.12		17.70												17.70
ARCHIVADOR DE CARTON CON PALANCA LOMO ANCHO TAMAÑO OFICIO	UNIDAD	4	5.16	20.63	2.3.15.12		20.63												20.63
PONER CON 2 ANILLOS TAMAÑO A4 PARA 250 HOJAS	UNIDAD	1	7.19	7.19	2.3.15.12		7.19												7.19
ENGRAPADOR DE METAL TIPO ALCATE	UNIDAD	1	41.30	41.30	2.3.15.12		41.30												41.30
PERFORADOR DE 2 ESPIGAS PARA 50 HOJAS APROX.	UNIDAD	1	70.94	70.94	2.3.15.12		70.94												70.94
FORRA CLIPS ACRILICO CON IMAN	UNIDAD	1	2.88	2.88	2.3.15.12		2.88												2.88
REGLA DE PLASTICO 30 cm	UNIDAD	1	0.63	0.63	2.3.15.12		0.63												0.63
SACAGRAFA DE METAL TIPO MARIPOSA	UNIDAD	1	1.39	1.39	2.3.15.12		1.39												1.39
TLIJERA DE METAL DE 8 in CON PUNTA ROMA Y MANGO DE PLASTICO	UNIDAD	1	3.41	3.41	2.3.15.12		3.41												3.41
CALCULADORA SOLAR DE 12 DIGITOS	UNIDAD	1	18.50	18.50	2.3.15.12		18.50												18.50
GRAPA 286 X 5000	UNIDAD	1	2.18	2.18	2.3.15.12		2.18												2.18
TONER DE IMPRESIÓN PARA HP COD. REF. CEZ58A NEGRO	UNIDAD	1	590.70	590.70	2.3.15.12		590.70												590.70
COLA SINTETICA X 250 g CON DOSIFICADOR	UNIDAD	1	2.64	2.64	2.3.15.12		2.64												2.64
CONTRATACIÓN DE SERVICIOS				101,552.08		8,229.34	8,229.34	9,829.34	8,229.34	8,229.34	8,229.34	8,229.34	8,229.34	8,229.34	8,229.34	8,229.34	8,229.34	8,229.34	101,552.08
PASAJE POR COMISION DESERVICO	COMISION	1	160.00	160.00	2.3.21.21		160.00												160.00
VIAJES Y ASIGNACIONES POR COMISION DE SERVICIO	COMISION	1	640.00	640.00	2.3.21.22		640.00												640.00
EMPASTADOS DE LIBROS CONTABLES	SERVICIO	1	800.00	800.00	2.3.27.11.6		800.00												800.00
JEFE DE LA UNIDAD DE TESORERIA	SERVICIO	12	5,264.19	63,170.28	2.3.28.11		5,264.19	5,264.19	5,264.19	5,264.19	5,264.19	5,264.19	5,264.19	5,264.19	5,264.19	5,264.19	5,264.19	5,264.19	63,170.28
TECNICO III PARA CAJA Y MESA DE PARTES	SERVICIO	12	2,564.19	30,770.28	2.3.28.11		2,564.19	2,564.19	2,564.19	2,564.19	2,564.19	2,564.19	2,564.19	2,564.19	2,564.19	2,564.19	2,564.19	2,564.19	30,770.28
ESSALUD JEFE DE LA UT	SERVICIO	12	200.48	2,405.76	2.3.28.12		200.48	200.48	200.48	200.48	200.48	200.48	200.48	200.48	200.48	200.48	200.48	200.48	2,405.76
ESSALUD TECNICO III PARA CAJA Y MESA DE PARTES	SERVICIO	12	200.48	2,405.76	2.3.28.12		200.48	200.48	200.48	200.48	200.48	200.48	200.48	200.48	200.48	200.48	200.48	200.48	2,405.76
AGUINALDO JEFE DE LA UT	SERVICIO	2	300.00	600.00	2.3.28.14		300.00	300.00											600.00
AGUINALDO TECNICO III PARA CAJA Y MESA DE PARTES	SERVICIO	2	300.00	600.00	2.3.28.14		300.00	300.00											600.00
TOTAL				101,552.08		8,229.34	10,785.72	9,829.34	8,229.34	8,229.34	8,229.34	8,229.34	8,229.34	8,229.34	8,229.34	8,229.34	8,229.34	8,229.34	104,088.46



CUADRO DE NECESIDADES

Descripción del Gasto	Unidad de Medida	Cantidad	Precio	Total	Clasificador de Gastos	Meses												TOTAL	
						1	2	3	4	5	6	7	8	9	10	11	12		
COMPRA DE BIENES				2,001.85		0.00	2,001.85	0.00	0.00	0.00	0.00	0.00	0.00	0.00	0.00	0.00	0.00	0.00	2,001.85
NOTA AUTOADHESIVA 3 in X 3 in (7.6 cm X 7.6 cm) APROX. X 500 HOJAS	UNIDAD	2	7.87	15.74	2.3.15.12		15.74												15.74
PAPEL BOND 80 g TAMAÑO A4	UNIDAD	20	16.87	337.40	2.3.15.12		337.40												337.40
TIJERA DE METAL DE 8 in CON PUNTA ROMA Y MANGO DE PLASTICO	UNIDAD	2	3.41	6.82	2.3.15.12		6.82												6.82
CUCHILLA DE METAL RESIJABLE PARA CORTE DE PAPEL	UNIDAD	2	4.55	9.09	2.3.15.12		9.09												9.09
PAPEL BOND 80 g TAMAÑO A4 (LIBROS CONTABLES)	UNIDAD	20	16.87	337.40	2.3.15.12		337.40												337.40
CLIP DE METAL 33 mm X 100	UNIDAD	2	2.00	4.00	2.3.15.12		4.00												4.00
TONER DE IMPRESIÓN PARA HP CDD. REF. 76A CE278A NEGRO	UNIDAD	3	328.25	984.75	2.3.15.12		984.75												984.75
NOTA AUTOADHESIVA 3 in X 3 in (7.6 cm X 7.6 cm) APROX. X 500 HOJAS	UNIDAD	4	7.89	31.56	2.3.15.12		31.56												31.56
ARCHIVADOR DE CARTON CON PALANCA. LOMO ANCHO TAMAÑO OFICIO	UNIDAD	16	5.16	82.56	2.3.15.12		82.56												82.56
GOMA EN BARRA X 40 g APROX.	UNIDAD	1	2.33	2.33	2.3.15.12		2.33												2.33
CINTA DE ENBALLEJE 2 in X 55 yd	UNIDAD	1	2.75	2.75	2.3.15.12		2.75												2.75
PIONER CON 2 ANILLOS TAMAÑO A4 PARA 250 HOJAS	UNIDAD	3	5.90	17.70	2.3.15.12		17.70												17.70
ENGRAPADOR DE METAL TIPO ALCATE	UNIDAD	1	41.30	41.30	2.3.15.12		41.30												41.30
PERFORADOR DE 2 ESPESAS PARA 50 HOJAS APROX.	UNIDAD	1	70.94	70.94	2.3.15.12		70.94												70.94
PORTA CLIPS ACRILICO CON IMAN	UNIDAD	1	2.68	2.68	2.3.15.12		2.68												2.68
REGLA DE PLASTICO 30 cm	UNIDAD	1	0.63	0.63	2.3.15.12		0.63												0.63
SACAGRAPA DE METAL TIPO MARPOSA	UNIDAD	1	1.39	1.39	2.3.15.12		1.39												1.39
TIJERA DE METAL DE 8 in CON PUNTA ROMA Y MANGO DE PLASTICO	UNIDAD	2	3.41	6.82	2.3.15.12		6.82												6.82
CALCULADORA SOLAR DE 12 DIGITOS	UNIDAD	1	18.50	18.50	2.3.15.12		18.50												18.50
GRAPA 266 X 5000	UNIDAD	1	2.18	2.18	2.3.15.12		2.18												2.18
COLA SINTETICA X 250 g CON DOSIFICADOR	UNIDAD	1	2.64	2.64	2.3.15.12		2.64												2.64
CONTRATACION DE SERVICIOS				62,578.44		2,764.67	4,264.67	2,764.67	2,764.67	2,764.67	3,064.67	2,764.67	8,165.15	8,165.15	8,165.15	8,165.15	8,165.15	8,165.15	62,578.44
PASAJE POR COMISION DESERVICIO	COMISION	1	160.00	160.00	2.3.21.21		160.00												160.00
VIATICOS Y ASIGNACIONES POR COMISION DE SERVICIO	COMISION	1	640.00	640.00	2.3.21.22		640.00												640.00
EMPASTADOS DE LIBROS CONTABLES	SERVICIO	1	700.00	700.00	2.3.27.11.6		700.00												700.00
JEFE DE LA UNIDAD DE CONTABILIDAD	SERVICIO	5	5,200.00	26,000.00	2.3.28.11		26,000.00												26,000.00
PROFESIONAL IV	SERVICIO	12	2,564.19	30,770.28	2.3.28.11		30,770.28												30,770.28
ESSALUD JEFE DE LA UC	SERVICIO	5	200.48	1,002.40	2.3.28.12		1,002.40												1,002.40
ESSALUD PROFESIONAL IV	SERVICIO	12	200.48	2,405.76	2.3.28.12		2,405.76												2,405.76
AGUINALDO JEFE DE LA UT	SERVICIO	1	300.00	300.00	2.3.28.14		300.00												300.00
AGUINALDO PROFESIONAL IV	SERVICIO	2	300.00	600.00	2.3.28.14		600.00												600.00
TOTAL						2,764.67	4,765.52	4,264.67	2,764.67	2,764.67	3,064.67	2,764.67	8,165.15	8,165.15	8,165.15	8,165.15	8,165.15	8,165.15	64,599.29



Anexo B-5
 POI Anual con Programación Física y Financiera
 Año: 2023

Periodo PBI: 2022-2026
 Nivel de Gobierno: Nacional
 Sector: Educación
 Pile Ip: 533 U.M. AUTÓNOMA ALTOANDINA DE TARMA
 Unidad Ejecutora: 001529 U.N. - AUTÓNOMA ALTOANDINA DE TARMA - UNAAAT
 Centro de Costo: Unidad de Servicios Generales

U.N. UNAAAT (Unidad de Servicios Generales)

AEI(04)05 Programa de Infraestructura y Equipamiento implementado en la Universidad.

COD.	Actividad Operativa/Inversiones	Objeto	U. M.	Prioridad	Recurso	PROGRAMACIÓN MENSUAL												Total Anual
						1	2	3	4	5	6	7	8	9	10	11	12	
AO100152900371	ADMINISTRACIÓN DE LOS SERVICIOS DE OPERACION Y MANTENIMIENTO DE LOS ACTIVOS DE LA UNIVERSIDAD	120701: TARMA	Actividad	Muy Alta	Físico	17,660,29	164,837.70	15,460,29	19,495.77	20,995.77	169,495.77	54,659.21	45,659.21	49,895.21	49,895.21	45,659.21	49,895.21	676,937.41
AO100152900372	ADMINISTRACIÓN DE LOS PROCESOS DE SEGURIDAD VIGILANCIA Y SERVICIOS GENERALES	120701: TARMA	Proceso	Alta	Físico	35,801.50	35,801.50	35,801.50	35,801.50	35,801.50	35,801.50	35,801.50	35,801.50	35,801.50	35,801.50	35,801.50	35,801.50	429,618.00
TOTAL FINANCIERO S/																		1,108,555.41

AEI(05)01 Programa de estimación de riesgo de desastres implementado en la universidad.

COD.	Actividad Operativa/Inversiones	Objeto	U. M.	Prioridad	Recurso	PROGRAMACIÓN MENSUAL												Total Anual
						1	2	3	4	5	6	7	8	9	10	11	12	
AO100152900267	ELABORACIÓN Y DIFUSIÓN DE NORMAS Y LINEAMIENTOS PARA LA ESTIMACIÓN, PREVENCIÓN Y REDUCCIÓN DE RIESGOS DE DESASTRES	120701: TARMA	Proceso	Alta	Físico													0.00
AO100152900268	ELABORACIÓN DE DOCUMENTO PARA LA IDENTIFICACIÓN Y ESTIMACIÓN DE RIESGOS DE DESASTRES Y MEDIDAS CORRECTIVAS	120701: TARMA	Documento	Alta	Físico													0.00
TOTAL FINANCIERO S/																		0.00

AEI(05)02 Programa de prevención y contingencia frente a los riesgos de desastre en la comunidad universitaria.

COD.	Actividad Operativa/Inversiones	Objeto	U. M.	Prioridad	Recurso	PROGRAMACIÓN MENSUAL												Total Anual
						1	2	3	4	5	6	7	8	9	10	11	12	
AO100152900269	ELABORACIÓN DE DOCUMENTOS DE PREPARACIÓN Y RESPUESTA AL RIESGO DE DESASTRE	120701: TARMA	Documento	Alta	Físico													0.00
AO100152900270	CAPACITACIÓN DEL PERSONAL DE LA UNAAAT EN GESTIÓN DE RIESGO DE DESASTRE	120701: TARMA	Charla	Alta	Físico													0.00
TOTAL FINANCIERO S/																		0.00



CUADRO DE NECESIDADES

Descripción del Gasto	Unidad de Medida	Cantidad	Precio	Total	Clasificador de Gastos	Meses												TOTAL	
						1	2	3	4	5	6	7	8	9	10	11	12		
COMPRA DE BIENES				76,177.41		0.00	26,177.41	0.00	0.00	0.00	0.00	0.00	0.00	0.00	0.00	0.00	0.00	0.00	76,177.41
COMBUSTIBLE (BUSES A ADQUIRIR)	GALON	2,750.00	18.16	50,000.00	2.3.13.13														50,000.00
MATERIALES DE LIMPIEZA	GLOBAL	1.00	25,000.00	25,000.00	2.3.15.31														25,000.00
FOLIO MANILA TAMAÑO A4	UNDADE	2	7.36	14.75	2.3.15.12														14.75
CORRECTOR LIQUIDO TIPO LAPICERO	UNDADE	2	2.43	4.86	2.3.15.12														4.86
BOLIGRAFO (LAPICERO DE TINTA LIQUIDA PUNTA FINA COLOR AZUL	UNDADE	4	1.10	4.39	2.3.15.12														4.39
TAMPON CON CUBIERTA DE PLASTICO TAMAÑO MEDIANO COLOR AZUL	UNDADE	1	6.50	6.50	2.3.15.12														6.50
PAPEL BOND 80 # TAMAÑO A4	UNDADE	12	16.00	192.00	2.3.15.12														192.00
SUJETADOR PARA PAPEL (TIPO FASTENER) DE METAL X 50	UNDADE	2	5.84	11.68	2.3.15.12														11.68
MEMORIA PORTATIL USB MENOR A 1/4 (1) DE 32 GB	UNDADE	2	19.00	38.00	2.3.15.12														38.00
PULMON RESALTADOR PUNTA GRISEA BRELADA COLOR AMARILLO	UNDADE	3	1.77	5.31	2.3.15.12														5.31
DISCO DURO EXTERNO	UNDADE	1	282.00	282.00	2.3.15.12														282.00
TONER DE IMPRESION PARA HP COO. REF. 78A CE278A NEGRO	UNDADE	2	308.96	617.92	2.3.15.12														617.92
CONTRATACION DE SERVICIOS				1,032,378.00		53,461.79	174,461.79	51,261.79	55,297.27	55,297.27	55,797.27	155,297.27	90,460.71	91,460.71	81,460.71	81,460.71	85,660.71	1,032,378.00	
PASAJE POR COMISION DESERVICO	COMISION	1	160.00	160.00	2.3.21.21														160.00
VIAJITOS Y ASIGNACIONES POR COMISION DE SERVICIO	COMISION	1	640.00	640.00	2.3.21.22														640.00
SERVICIO DE SEGURIDAD Y VIGILANCIA DE CIUDAD UNIVERSITARIA	SERVICIO	12.00	35,801.50	429,618.00	2.3.23.12														429,618.00
SERVICIO DE MANTENIMIENTO DE BUSES	SERVICIO	1.00	10,000.00	10,000.00	2.3.24.51														10,000.00
SERVICIO DE MANTENIMIENTO DE INFRAESTRUCTURAS	SERVICIO	1.00	220,000.00	220,000.00	2.3.24.21														220,000.00
SEGURO OBLIGATORIO DE ACCIDENTES DE TRANSITO SOAT	SERVICIO	1.00	10,000.00	10,000.00	23.26.33														10,000.00
SERVICIO DE LOCACION DE SERVICIOS	SERVICIO	2.00	3,000.00	6,000.00	2.3.28.11														6,000.00
JEFATURA DE SERVICIOS GENERALES	SERVICIO	5.00	5,200.00	26,000.00	2.3.28.11														26,000.00
PROFESIONAL III DE MAESTRANZA	SERVICIO	12.00	4,064.19	48,770.28	2.3.28.11														48,770.28
PROFESIONAL III DE MAESTRANZA	SERVICIO	5.00	4,000.00	20,000.00	2.3.28.11														20,000.00
TECNICO III	SERVICIO	9.00	3,000.00	27,000.00	2.3.28.11														27,000.00
CHOFER II BUSES UNIVERSITARIOS	SERVICIO	5.00	14,400.00	72,000.00	2.3.28.11														72,000.00
CHOFER I CAMIONETA	SERVICIO	5.00	1,800.00	9,000.00	2.3.28.11														9,000.00
AUXILIAR ADMINISTRATIVO PARA SERVICIO DE LIMPIEZA	SERVICIO	12.00	1,564.19	18,770.28	2.3.28.11														18,770.28
AUXILIAR ADMINISTRATIVO PARA SERVICIO DE LIMPIEZA	SERVICIO	12.00	1,564.19	18,770.28	2.3.28.11														18,770.28
AUXILIAR ADMINISTRATIVO PARA SERVICIO DE LIMPIEZA	SERVICIO	12.00	1,564.19	18,770.28	2.3.28.11														18,770.28
AUXILIAR ADMINISTRATIVO PARA SERVICIO DE LIMPIEZA	SERVICIO	12.00	1,564.19	18,770.28	2.3.28.11														18,770.28
PERSONAL DE LIMPIEZA	SERVICIO	12.00	1,564.19	18,770.28	2.3.28.11														18,770.28
PERSONAL DE LIMPIEZA	SERVICIO	12.00	1,564.19	18,770.28	2.3.28.11														18,770.28
PERSONAL DE LIMPIEZA (JARDINERO)	SERVICIO	9.00	1,500.00	13,500.00	2.3.28.11														13,500.00
ESSALUD JEFATURA DE SG	SERVICIO	12.00	200.48	2,405.76	2.3.28.12														2,405.76
ESSALUD PROFESIONAL III	SERVICIO	12.00	200.48	2,405.76	2.3.28.12														2,405.76
ESSALUD PROFESIONAL III MAESTRANZA	SERVICIO	5.00	200.48	1,002.40	2.3.28.12														1,002.40
ESSALUD TECNICO III	SERVICIO	9.00	200.48	1,804.32	2.3.28.12														1,804.32
ESSALUD CHOFER I BUSES UNIVERSITARIOS	SERVICIO	5.00	400.96	2,004.80	2.3.28.12														2,004.80
ESSALUD CHOFER I CAMIONETA	SERVICIO	5.00	162.00	810.00	2.3.28.12														810.00
ESSALUD AUXILIAR ADMINISTRATIVO PARA SERVICIO DE LIMPIEZA	SERVICIO	12.00	135.00	1,620.00	2.3.28.12														1,620.00
ESSALUD AUXILIAR ADMINISTRATIVO PARA SERVICIO DE LIMPIEZA	SERVICIO	12.00	135.00	1,620.00	2.3.28.12														1,620.00
ESSALUD AUXILIAR ADMINISTRATIVO PARA SERVICIO DE LIMPIEZA	SERVICIO	12.00	135.00	1,620.00	2.3.28.12														1,620.00
ESSALUD AUXILIAR ADMINISTRATIVO PARA SERVICIO DE LIMPIEZA	SERVICIO	12.00	135.00	1,620.00	2.3.28.12														1,620.00
ESSALUD PERSONAL DE LIMPIEZA	SERVICIO	12.00	135.00	1,620.00	2.3.28.12														1,620.00
ESSALUD PERSONAL DE LIMPIEZA	SERVICIO	12.00	135.00	1,620.00	2.3.28.12														1,620.00
PERSONAL DE LIMPIEZA (JARDINERO)	SERVICIO	9.00	135.00	1,215.00	2.3.28.12														1,215.00
AGUINALDO JEFE DE SG	SERVICIO	1.00	300.00	300.00	2.3.28.14														300.00
AGUINALDO PROFESIONAL III	SERVICIO	2.00	300.00	600.00	2.3.28.14														600.00
AGUINALDO CHOFER I BUSES UNIVERSITARIOS	SERVICIO	6.00	300.00	1,800.00	2.3.28.14														1,800.00
AGUINALDO CHOFER I CAMIONETA	SERVICIO	1.00	300.00	300.00	2.3.28.14														300.00
AGUINALDO AUXILIAR ADMINISTRATIVO PARA SERVICIO DE LIMPIEZA	SERVICIO	2.00	300.00	600.00	2.3.28.14														600.00
AGUINALDO AUXILIAR ADMINISTRATIVO PARA SERVICIO DE LIMPIEZA	SERVICIO	2.00	300.00	600.00	2.3.28.14														600.00
AGUINALDO AUXILIAR ADMINISTRATIVO PARA SERVICIO DE LIMPIEZA	SERVICIO	2.00	300.00	600.00	2.3.28.14														600.00
AGUINALDO AUXILIAR ADMINISTRATIVO PARA SERVICIO DE LIMPIEZA	SERVICIO	2.00	300.00	600.00	2.3.28.14														600.00
AGUINALDO PERSONAL DE LIMPIEZA (JARDINERO)	SERVICIO	1.00	300.00	300.00	2.3.28.14														300.00
TOTAL				53,461.79		53,461.79	174,461.79	51,261.79	55,297.27	55,297.27	55,797.27	155,297.27	90,460.71	91,460.71	81,460.71	81,460.71	85,660.71	1,032,378.00	



Anexo B-5
POI Anual con Programación Física y Financiera
Año: 2023

Periodo PRI: 2022-2026
 Nivel de Gobierno: Nacional
 Sector: Educación
 Pile ges: 553 U.N. AUTONOMA ALTOANDINA DE TARMA
 Unidad Ejecutora: 001529 U.N. AUTONOMA ALTOANDINA DE TARMA - UNAA
 Centro de Costo: Unidad de Planeamiento y Modernización

COD.	Ubigeo	U.M.	Prioridad	PROGRAMACIÓN MENSUAL												Total Anual	
				1	2	3	4	5	6	7	8	9	10	11	12		
AE104.02 Sistemas de gestión integral con enfoque por procesos para la Universidad.																	
<i>Actividad Operativa/Inventivos</i>																	
120701:	TARMA	Evaluación	Muy Alta														
AOI00152900382	TARMA	ASESORAR EN LA FORMULACION SEGUIMIENTO Y EVALUACION DE LOS PLANES, PROGRAMAS Y PROYECTOS ACADEMICOS Y ADMINISTRATIVOS	Muy Alta														0.00
120701:	TARMA	Evaluación	Muy Alta														
AOI00152900384	TARMA	SEGUN LA GUIA PARA EL PLANEAMIENTO INSTITUCIONAL EMITIR OPINION TECNICA E INFORMAR A LA AUTORIDAD RESPECTO A TEMAS QUE SON DE SU COMPETENCIA.	Muy Alta														66,976.04
AOI00152900385	TARMA	Documento	Alta														0.00
AE104.03 Documentos de gestión Institucional implementados y actualizados en la universidad.																	
<i>Actividad Operativa/Inventivos</i>																	
120701:	TARMA	Plan	Muy Alta														
AOI00152900381	TARMA	FORMULACION DEL PLAN OPERATIVO INSTITUCIONAL MULTIANUAL EN ARTICULACION AL PEI	Muy Alta														0.00
120701:	TARMA	Documento	Muy Alta														
AOI00152900383	TARMA	ELABORACION Y ACTUALIZACION DE DOCUMENTOS DE GESTION INSTITUCIONAL	Muy Alta														24

TOTAL FINANCIERO S/: 66,976.04



CUADRO DE NECESIDADES

Descripción del Gasto	Unidad de Medida	Cantidad	Precio	Total	Clasificador de Gastos	Meses												TOTAL
						1	2	3	4	5	6	7	8	9	10	11	12	
COMPRA DE BIENES				136,207.56	2.3.1	0.00	2,255.48	0.00	0.00	0.00	0.00	0.00	0.00	0.00	0.00	0.00	0.00	2,255.48
ARCHIVADOR DE CARTON CON PALANCA LOMUNIDAD	UNIDAD	5	5.16	25.80	2.3.15.12		25.80											25.80
MICA PORTAPAPELES TAMAÑO A4	DECENA	3	1.53	4.60	2.3.15.12		4.60											4.60
BOLIGRAFO (LAPICERO) DE TINTA LIQUIDA PU UNIDAD	UNIDAD	4	1.10	4.39	2.3.15.12		4.39											4.39
PAPEL BOND 80 g TAMAÑO A4	EMPAQUE X	10	16.00	160.00	2.3.15.12		160.00											160.00
TÓNER DE IMPRESIÓN PARA HP COD. REF. 78 UNIDAD	UNIDAD	6	328.25	1,969.50	2.3.15.12		1,969.50											1,969.50
MEMORIA PORTATIL USB (MENORA 1/4 UT) UNIDAD	UNIDAD	1	19.00	19.00	2.3.15.12		19.00											19.00
BOLIGRAFO (LAPICERO) DE TINTA LIQUIDA PU UNIDAD	UNIDAD	3	1.10	3.29	2.3.15.12		3.29											3.29
FOLDER MANILA TAMAÑO A4	EMPAQUE X	3	15.00	45.00	2.3.15.12		45.00											45.00
LIBRO DE ACTAS DE 400 FOLIOS	UNIDAD	1	22.74	22.74	2.3.15.12		22.74											22.74
PAPEL LUSTRE DE 50 cm X 65 cm COLOR AZUL	UNIDAD	7	0.17	1.16	2.3.15.12		1.16											1.16
CONTRATACIÓN DE SERVICIOS				66,976.04	2.3.2	5,464.67	5,464.67	5,464.67	5,464.67	5,464.67	5,464.67	5,464.67	5,464.67	5,464.67	5,464.67	5,464.67	5,464.67	66,976.04
PASAJE POR COMISION DESERVICIO	COMISION	1	160.00	160.00	2.3.21.21						160.00							160.00
VIAJES Y ASIGNACIONES POR COMISION	COMISION	1	640.00	640.00	2.3.21.22						640.00							640.00
JEFE DE LA UPM	COMISION	12	5,264.19	63,170.28	2.3.28.11	5,264.19	5,264.19	5,264.19	5,264.19	5,264.19	5,264.19	5,264.19	5,264.19	5,264.19	5,264.19	5,264.19	5,264.19	63,170.28
ESSALUD JEFE DE LA UPM	COMISION	12	200.48	2,405.76	2.3.28.12	200.48	200.48	200.48	200.48	200.48	200.48	200.48	200.48	200.48	200.48	200.48	200.48	2,405.76
AGUNALDO JEFE DE LA UPM	COMISION	2	300.00	600.00	2.3.28.14						300.00							600.00
TOTAL						5,464.67	5,464.67	5,464.67	5,464.67	5,464.67	5,464.67	5,464.67	5,464.67	5,464.67	5,464.67	5,464.67	5,464.67	66,976.04



CUADRO DE NECESIDADES

Descripción del Gasto	Unidad de Medida	Cantidad	Precio	Total	Clasificador de Gastos	Meses												TOTAL
						1	2	3	4	5	6	7	8	9	10	11	12	
COMPRA DE BIENES				716.16		0.00	1,372.66	0.00	0.00	0.00	0.00	0.00	0.00	0.00	0.00	0.00	0.00	1,372.66
CINTA DE PLASTICO ADHESIVA PARA EMBALAJE 2 in X 110 yd	UNIDAD	2	4.14	8.28	2.3.15.12		8.28											8.28
GOMA EN BARRA X 40 LAPROX.	UNIDAD	1	2.75	2.75	2.3.15.12		2.75											2.75
NOTA AUTOADHESIVA 3 in X 3 in (7.6 cm X 7.6 cm) APROX. X 500 HOJAS	UNIDAD	4	7.99	31.96	2.3.15.12		31.96											31.96
ARCHIVADOR DE CARTON CON PALANCA LOMO ANCHO TAMAÑO OFICIO	UNIDAD	15	5.16	77.40	2.3.15.12		77.40											77.40
FORRO DE PLASTICO TRANSPARENTE TAMAÑO OFICIO X 5 m	UNIDAD	1	5.14	5.14	2.3.15.12		5.14											5.14
MICA PORTAPAPELES TAMAÑO A4	DECENA	1	1.53	1.53	2.3.15.12		1.53											1.53
SEPARADOR DE DOCUMENTOS DE PLASTICO CON PESTAÑA TAMAÑO A4 JUEGO	UNIDAD	2	5.67	11.33	2.3.15.12		11.33											11.33
BORRADOR MIXTO TAMAÑO GRANDE	UNIDAD	2	0.45	0.90	2.3.15.12		0.90											0.90
CORRECTOR LIQUIDO TIPO LAPICERO	UNIDAD	6	3.50	21.00	2.3.15.12		21.00											21.00
ENGRAPADOR DE METAL TIPO ALICATE	UNIDAD	1	41.30	41.30	2.3.15.12		41.30											41.30
PORTA CLIPS ACRILICO CON IMAN	UNIDAD	1	2.68	2.68	2.3.15.12		2.68											2.68
SACAGRAPA DE METAL TIPO MARIPOSA	UNIDAD	1	1.39	1.39	2.3.15.12		1.39											1.39
BOLIGRAFO (LAPICERO) DE TINTA LIQUIDA PUNTA FINA COLOR AZUL	UNIDAD	8	1.10	8.80	2.3.15.12		8.80											8.80
BOLIGRAFO (LAPICERO) DE TINTA LIQUIDA PUNTA FINA COLOR AZUL	UNIDAD	1	1.43	1.43	2.3.15.12		1.43											1.43
PORTA TAMAÑO A4	UNIDAD	6	5.50	33.00	2.3.15.12		33.00											33.00
MINA DE LAPIZ DE 0.5 mm 28	UNIDAD	6	2.50	15.00	2.3.15.12		15.00											15.00
PAPEL BOND 80 # TAMAÑO A4	EMPAQUE X	20	16.77	335.40	2.3.15.12		335.40											335.40
PAPEL BOND 80 # TAMAÑO A4 DE COLORES	MILLAR	1	70.68	70.68	2.3.15.12		70.68											70.68
CIP DE METAL 33 mm X 300	UNIDAD	2	0.95	1.91	2.3.15.12		1.91											1.91
MEMORIA PORTATIL USB. MENOR A 1/4 UII DE 32 GB	UNIDAD	1	35.00	35.00	2.3.15.12		35.00											35.00
BOLIGRAFO (LAPICERO) DE TINTA SECA PUNTA FINA COLOR AZUL	UNIDAD	4	0.32	1.28	2.3.15.12		1.28											1.28
PAPEL LUSTRE DE 90 cm X 65 cm COLOR CELESTE	UNIDAD	16	0.50	8.00	2.3.15.12		8.00											8.00
TONER DE IMPRESION PARA HP COD. REF. 78A CE778A NEGRO	UNIDAD	2	326.25	652.50	2.3.15.12		652.50											652.50
COMPRACION DE SERVICIOS				66.976.04		5,464.67	5,464.67	5,464.67	5,464.67	5,464.67	5,464.67	5,464.67	5,464.67	5,464.67	5,464.67	5,464.67	5,464.67	66,976.04
PASAJE POR COMISION DE SERVICIO	COMISION	1	160.00	160.00	2.3.21.21		160.00											160.00
VIAJOS Y ASIGNACIONES POR COMISION DE SERVICIO	COMISION	1	640.00	640.00	2.3.21.22		640.00											640.00
JEFE DE LA UF	SERVICIO	12	5,264.19	63,170.28	2.3.28.11		5,264.19	5,264.19	5,264.19	5,264.19	5,264.19	5,264.19	5,264.19	5,264.19	5,264.19	5,264.19	5,264.19	63,170.28
ESSALUD JEFE DE UF	SERVICIO	12	200.48	2,405.76	2.3.28.12		200.48	200.48	200.48	200.48	200.48	200.48	200.48	200.48	200.48	200.48	200.48	2,405.76
AGUINALDO JEFE DE UF	SERVICIO	2	300.00	600.00	2.3.28.14		300.00	300.00	300.00	300.00	300.00	300.00	300.00	300.00	300.00	300.00	300.00	600.00
TOTAL				66,976.04		5,464.67	5,464.67	5,464.67	5,464.67	5,464.67	5,464.67	5,464.67	5,464.67	5,464.67	5,464.67	5,464.67	5,464.67	68,340.70



CUADRO DE NECESIDADES

Descripción del Gasto	Unidad de Medida	Cantidad	Precio	Total	Clasificador de Gastos	Mesa																		
						1	2	3	4	5	6	7	8	9	10	11	12	TOTAL						
CONTRATACIÓN DE SERVICIO				70,902.00	10,902.00	30,000.00	30,000.00	0.00	0.00	0.00	0.00	0.00	0.00	0.00	0.00	0.00	0.00	0.00	0.00	0.00	0.00	0.00	70,902.00	
PLAN DE TRABAJO C		1	70,902.00	70,902.00	2.3.2.7.11.99	10,902.00	30,000.00	30,000.00	0.00	0.00	0.00	0.00	0.00	0.00	0.00	0.00	0.00	0.00	0.00	0.00	0.00	0.00	0.00	70,902.00
TOTAL				70,902.00		10,902.00	30,000.00	30,000.00	0.00	0.00	0.00	0.00	0.00	0.00	0.00	0.00	0.00	0.00	0.00	0.00	0.00	0.00	0.00	70,902.00



CUADRO DE NECESIDADES

Descripción del Gasto	Unidad de Medida	Cantidad	Precio	Total	Clasificador de Gastos	Meses												TOTAL	
						1	2	3	4	5	6	7	8	9	10	11	12		
COMPRA DE BIENES				599.95	2.3.1	0.00	599.95	0.00	0.00	0.00	0.00	0.00	0.00	0.00	0.00	0.00	0.00	0.00	599.95
CORRECTOR LIQUIDO TIPO LAPICERO	UNIDAD	3	1.16	3.47	2.3.15.12		3.47												3.47
SOLIGRAFO (LAPICERO) DE TINTA SECA PUNTA FINA	UNIDAD	6	0.32	1.91	2.3.15.12		1.91												1.91
PAPEL BOND 80 g TAMAÑO A4	UNIDAD	26	16.00	416.00	2.3.15.12		416.00												416.00
PAPEL LUSTRE DE 50 cm X 65 cm COLOR AZUL	UNIDAD	10	0.17	1.65	2.3.15.12		1.65												1.65
CLIP MARIPOSA DE METAL 45 mm X 50	UNIDAD	1	2.74	2.74	2.3.15.12		2.74												2.74
CLIP MARIPOSA DE METAL 65 mm X 12	UNIDAD	1	1.86	1.86	2.3.15.12		1.86												1.86
GRAPA 266 X 5000	UNIDAD	2	1.74	3.47	2.3.15.12		3.47												3.47
COMA EN BARRA X 40 g APROX.	UNIDAD	2	2.75	5.50	2.3.15.12		5.50												5.50
FOLDER MANILA TAMAÑO A4	EMPAQUE X	4	7.38	29.52	2.3.15.12		29.52												29.52
FORRO DE PLASTICO TRANSPARENTE TAMAÑO A4	UNIDAD	2	5.15	10.29	2.3.15.12		10.29												10.29
PIONER CON 2 ANILLOS TAMAÑO A4 PARA 500 H	UNIDAD	2	12.52	25.04	2.3.15.12		25.04												25.04
MICA PORTAPAPELES TAMAÑO A4	DECENA	4	1.54	6.14	2.3.15.12		6.14												6.14
SEPARADOR DE DOCUMENTOS DE PLASTICO CO	UNIDAD	2	5.67	11.33	2.3.15.12		11.33												11.33
BORRADOR BLANCO PARA LAPIZ TAMAÑO GRANDE	UNIDAD	2	0.64	1.27	2.3.15.12		1.27												1.27
CORRECTOR LIQUIDO TIPO LAPICERO	UNIDAD	6	1.16	6.94	2.3.15.12		6.94												6.94
PORTA CLIPS ACRILICO CON IMAN	UNIDAD	2	2.68	5.36	2.3.15.12		5.36												5.36
REGLA DE PLASTICO 30 cm	UNIDAD	2	0.63	1.25	2.3.15.12		1.25												1.25
SACAGRAPA DE METAL TIPO MARIPOSA	UNIDAD	1	1.39	1.39	2.3.15.12		1.39												1.39
TAJADOR DE METAL PARA LAPIZ	UNIDAD	2	0.78	1.56	2.3.15.12		1.56												1.56
TIJERA DE ACERO PARA CORTAR PAPEL DE 15 cm	UNIDAD	1	5.50	5.50	2.3.15.12		5.50												5.50
CUCHILLA DE METAL REGULABLE PARA CORTE	UNIDAD	1	4.78	4.78	2.3.15.12		4.78												4.78
NUMERADOR AUTOMATICO DE METAL DE 8 DIGIT	UNIDAD	1	42.48	42.48	2.3.15.12		42.48												42.48
PLUMON PARA PIZARRA ACRILICA PUNTA GRUESA	UNIDAD	10	1.05	10.50	2.3.15.12		10.50												10.50
CONTRATACIÓN DE SERVICIOS				38,999.64	2.3.2	2,249.97	2,249.97	2,249.97	12,849.97	2,249.97	2,249.97	2,249.97	2,249.97	2,249.97	2,249.97	2,249.97	2,249.97	2,249.97	38,999.64
PASAJE POR COMISIÓN DESERVICIO	COMISION	1	160.00	160.00	2.3.21.21		160.00												160.00
VIAJES Y ASIGNACIONES POR COMISIÓN DE SERVICIOS	COMISION	1	640.00	640.00	2.3.21.22		640.00												640.00
SERVICIOS PARA ACTIVIDADES DE LA ESCUELA	SERVICIO	1	10,600.00	10,600.00	2.3.27.11.99		10,600.00		10,600.00										10,600.00
SECRETARIA I	SERVICIO	12	2,064.19	24,770.28	2.3.28.11	2,064.19	2,064.19	2,064.19	2,064.19	2,064.19	2,064.19	2,064.19	2,064.19	2,064.19	2,064.19	2,064.19	2,064.19	2,064.19	24,770.28
ESSALUD SECRETARIA I	SERVICIO	12	185.78	2,229.36	2.3.28.12	185.78	185.78	185.78	185.78	185.78	185.78	185.78	185.78	185.78	185.78	185.78	185.78	185.78	2,229.36
AGUINALDO SECRETARIA I	SERVICIO	2	300.00	600.00	2.3.28.14	2,249.97	2,249.97	2,249.97	12,849.97	2,249.97	2,249.97	2,249.97	2,249.97	2,249.97	2,249.97	2,249.97	2,249.97	2,249.97	600.00
TOTAL				600.00		2,249.97	2,249.97	2,249.97	12,849.97	2,249.97	2,249.97	2,249.97	2,249.97	2,249.97	2,249.97	2,249.97	2,249.97	2,249.97	38,999.64
PIONER CON 2 ANILLOS TAMAÑO A4 PARA 250 H	UNID	2	8.00	16.00	2.3.15.12		16.00												16.00
PLUMON DE TINTA INDELEBLE PUNTA FINA COLO	UNID	4	1.40	5.60	2.3.15.12		5.60												5.60
PLUMON RESALTADOR PUNTA GRUESA BISELAD	UNID	4	1.90	7.60	2.3.15.12		7.60												7.60
PORTA CLIP CILINDRICO	UNID	2	2.10	4.20	2.3.15.12		4.20												4.20
REGLA CRISTAL 30 CM	UNID	2	0.50	1.00	2.3.15.12		1.00												1.00
SACAGRAPAS	UNID	1	1.50	1.50	2.3.15.12		1.50												1.50
SEPARADORES	PAQUETE	2	3.50	7.00	2.3.15.12		7.00												7.00
TAJADOR DE METAL	UNID	2	1.00	2.00	2.3.15.12		2.00												2.00
TAMPON CON CUBIERTA DE PLASTICO TAMAÑO A	UNID	2	2.90	5.80	2.3.15.12		5.80												5.80
TIJERA KP/DARREN DE METAL 8*100% METAL	UNID	1	3.00	3.00	2.3.15.12		3.00												3.00
TINTA PARA TAMPON X 30 ml APROX. COLOR AZ	UNID	2	2.00	4.00	2.3.15.12		4.00												4.00
CONTRATACIÓN DE SERVICIOS				38,999.64	2.3.2	2,249.97	2,249.97	2,249.97	12,849.97	2,249.97	2,249.97	2,249.97	2,249.97	2,249.97	2,249.97	2,249.97	2,249.97	2,249.97	38,999.64
PASAJE POR COMISIÓN DESERVICIO	COMISION	1	160.00	160.00	2.3.21.21		160.00												160.00
VIAJES Y ASIGNACIONES POR COMISIÓN DE SERVICIOS	COMISION	1	640.00	640.00	2.3.21.22		640.00												640.00
SERVICIOS PARA ACTIVIDADES DE LA ESCUELA	SERVICIO	1	10,600.00	10,600.00	2.3.27.11.99		10,600.00		10,600.00										10,600.00
SECRETARIA I	SERVICIO	12	2,064.19	24,770.28	2.3.28.11	2,064.19	2,064.19	2,064.19	2,064.19	2,064.19	2,064.19	2,064.19	2,064.19	2,064.19	2,064.19	2,064.19	2,064.19	2,064.19	24,770.28
ESSALUD SECRETARIA I	SERVICIO	12	185.78	2,229.36	2.3.28.12	185.78	185.78	185.78	185.78	185.78	185.78	185.78	185.78	185.78	185.78	185.78	185.78	185.78	2,229.36
AGUINALDO SECRETARIA I	SERVICIO	2	300.00	600.00	2.3.28.14	2,249.97	2,249.97	2,249.97	12,849.97	2,249.97	2,249.97	2,249.97	2,249.97	2,249.97	2,249.97	2,249.97	2,249.97	2,249.97	600.00
TOTAL				600.00		2,249.97	2,249.97	2,249.97	12,849.97	2,249.97	2,249.97	2,249.97	2,249.97	2,249.97	2,249.97	2,249.97	2,249.97	2,249.97	39,699.59



CUADRO DE NECESIDADES

Descripción del Gasto	Unidad de Medida	Cantidad	Precio	Total	Clasificador de Costos	Meses												TOTAL
						1	2	3	4	5	6	7	8	9	10	11	12	
COMPRA DE BIENES				599.95	2.3.1	0.00	599.95	0.00	0.00	0.00	0.00	0.00	0.00	0.00	0.00	0.00	0.00	599.95
CORRECTOR LIQUIDO TIPO LAPICERO	UNIDAD	3	1.16	3.47	2.3.15.12		3.47											3.47
BOLIGRIFO LAPICERO DE TINTA SECA PUNTA FINA COLOR AZUL	UNIDAD	6	0.32	1.91	2.3.15.12		1.91											1.91
PAPEL BOND 80 g. TAMAÑO A4	EMPAQUE	26	16.00	416.00	2.3.15.12		416.00											416.00
PAPEL LUSTRE DE 60 cm X 85 cm COLOR AZUL	UNIDAD	10	0.17	1.65	2.3.15.12		1.65											1.65
CLIP MARIPOSA DE METAL 45 mm X 50	UNIDAD	1	2.74	2.74	2.3.15.12		2.74											2.74
CLIP MARIPOSA DE METAL 65 mm X 12	UNIDAD	1	1.86	1.86	2.3.15.12		1.86											1.86
GRAPA 2068 X 5000	UNIDAD	2	1.74	3.47	2.3.15.12		3.47											3.47
GOMA EN BARRA X 40 g APROX.	UNIDAD	2	2.75	5.50	2.3.15.12		5.50											5.50
FOLDER MANILA TAMAÑO A4	EMPAQUE	4	7.38	29.52	2.3.15.12		29.52											29.52
FORRO DE PLASTICO TRANSPARENTE TAMAÑO OFICIO X 5 m	UNIDAD	2	5.15	10.29	2.3.15.12		10.29											10.29
PONER CON 2 ANILLOS TAMAÑO A4 PARA 500 HOJAS	UNIDAD	2	12.52	25.04	2.3.15.12		25.04											25.04
MICA PORTAPAPELES TAMAÑO A4	DECENA	4	1.54	6.14	2.3.15.12		6.14											6.14
SEPARADOR DE DOCUMENTOS DE PLASTICO CON FESTAÑA TAMAÑO A4 JUE	UNIDAD	2	5.67	11.33	2.3.15.12		11.33											11.33
BORRADOR BLANCO PARA LAPIZ TAMAÑO GRANDE	UNIDAD	2	0.64	1.27	2.3.15.12		1.27											1.27
CORRECTOR LIQUIDO TIPO LAPICERO	UNIDAD	6	1.16	6.94	2.3.15.12		6.94											6.94
PORTA CLIPS ACRILICO CON IMAN	UNIDAD	2	2.68	5.36	2.3.15.12		5.36											5.36
REGLA DE PLASTICO 30 cm	UNIDAD	2	0.63	1.25	2.3.15.12		1.25											1.25
SACAGRAPA DE METAL TIPO MARIPOSA	UNIDAD	1	1.38	1.38	2.3.15.12		1.38											1.38
TAJADOR DE METAL PARA LAPIZ	UNIDAD	2	0.78	1.56	2.3.15.12		1.56											1.56
TIJERA DE ACERO PARA CORTAR PAPEL DE 16 cm	UNIDAD	1	5.50	5.50	2.3.15.12		5.50											5.50
CUCHILLA DE METAL REGULABLE PARA CORTE DE PAPEL	UNIDAD	1	4.78	4.78	2.3.15.12		4.78											4.78
NUMERADOR AUTOMATICO DE METAL DE 8 DIGITOS	UNIDAD	1	42.48	42.48	2.3.15.12		42.48											42.48
PLUMON PARA PIZARRA ACRILICA PUNTA GRISEA COLOR ROJO	UNIDAD	10	1.05	10.50	2.3.15.12		10.50											10.50
CONTRATACION DE SERVICIOS				38,998.64	2.3.2	2,249.97	2,249.97	2,249.97	12,848.97	2,249.97	2,249.97	2,249.97	2,249.97	2,249.97	2,249.97	2,249.97	2,249.97	38,998.64
PASAJE POR COMISION DE SERVICIO	COMISION	1	160.00	160.00	2.3.21.21		160.00											160.00
VIAJOS Y ASIGNACIONES POR COMISION DE SERVICIO	COMISION	1	640.00	640.00	2.3.21.22		640.00											640.00
SERVICIOS PARA ACTIVIDADES DE LA ESCUELA	SERVICIO	1	10,600.00	10,600.00	2.3.27.11.99		10,600.00		10,600.00									10,600.00
SECRETARIA I	SERVICIO	12	2,064.19	24,770.28	2.3.28.11		2,064.19	2,064.19	2,064.19	2,064.19	2,064.19	2,064.19	2,064.19	2,064.19	2,064.19	2,064.19	2,064.19	24,770.28
ESSALUD SECRETARIA I	SERVICIO	12	185.78	2,229.36	2.3.28.12		185.78	185.78	185.78	185.78	185.78	185.78	185.78	185.78	185.78	185.78	185.78	2,229.36
AGUIALDO SECRETARIA I	SERVICIO	2	300.00	600.00	2.3.28.14		300.00	300.00	300.00									600.00
TOTAL						2,249.97	2,249.97	2,249.97	12,848.97	2,249.97	2,249.97	2,249.97	2,249.97	2,249.97	2,249.97	2,249.97	2,249.97	38,998.64



CUADRO DE NECESIDADES

Descripción del Gasto	Unidad de Medida	Cantidad	Precio	Total	Clasificador de Gastos	Meses												TOTAL	
						1	2	3	4	5	6	7	8	9	10	11	12		
COMPRA DE BIENES				598.95	2.3.1	0.00	598.95	0.00	0.00	0.00	0.00	0.00	0.00	0.00	0.00	0.00	0.00	0.00	598.95
CORRECTOR LIQUIDO TIPO LAPICERO	UNIDAD	3	1.16	3.47	2.3.15.12														3.47
BOUGRAFO LAPICERO DE TINTA SECA PUNTA FINA COLOR AZUL	UNIDAD	6	0.32	1.91	2.3.15.12		1.91												1.91
PAPEL BOND 80 g TAMAÑO A4	EMPAQUE	26	16.00	416.00	2.3.15.12		416.00												416.00
PAPEL LUSTRE DE 56 cm X 65 cm COLOR AZUL	UNIDAD	10	0.17	1.65	2.3.15.12		1.65												1.65
CLIP MARIPOSA DE METAL 46 mm X 50	UNIDAD	1	2.74	2.74	2.3.15.12		2.74												2.74
CLIP MARIPOSA DE METAL 65 mm X 12	UNIDAD	1	1.86	1.86	2.3.15.12		1.86												1.86
GRAPA 26x6 X 5000	UNIDAD	2	1.74	3.47	2.3.15.12		3.47												3.47
GOMA EN BARRA X 40 g APROX	UNIDAD	2	2.75	5.50	2.3.15.12		5.50												5.50
FOLDER MANILA TAMAÑO A4	EMPAQUE	4	7.36	29.52	2.3.15.12		29.52												29.52
FORRO DE PLASTICO TRANSPARENTE TAMAÑO OFICIO X 5 m	UNIDAD	2	5.15	10.29	2.3.15.12		10.29												10.29
PONER CON 2 ANILLOS TAMAÑO A4 PARA 500 HOJAS	UNIDAD	2	12.52	25.04	2.3.15.12		25.04												25.04
MICA PORTAPAPELES TAMAÑO A4	DECENA	4	1.54	6.14	2.3.15.12		6.14												6.14
SEPARADOR DE DOCUMENTOS DE PLASTICO CON FESTAÑA TAMAÑO A4 JUEGO X 10	UNIDAD	2	5.67	11.33	2.3.15.12		11.33												11.33
BORRADOR BLANCO PARA LAPIZ TAMAÑO GRANDE	UNIDAD	2	0.64	1.27	2.3.15.12		1.27												1.27
CORRECTOR LIQUIDO TIPO LAPICERO	UNIDAD	6	1.16	6.94	2.3.15.12		6.94												6.94
PORTA CLIPS ACRILICO CON IMAN	UNIDAD	2	2.68	5.36	2.3.15.12		5.36												5.36
REGLA DE PLASTICO 30 cm	UNIDAD	2	0.63	1.25	2.3.15.12		1.25												1.25
SACAGRAPA DE METAL TIPO MARIPOSA	UNIDAD	1	1.39	1.39	2.3.15.12		1.39												1.39
TAJADOR DE METAL PARA LAPIZ	UNIDAD	2	0.76	1.56	2.3.15.12		1.56												1.56
TIJERA DE ACERO PARA CORTAR PAPEL DE 15 cm	UNIDAD	1	5.50	5.50	2.3.15.12		5.50												5.50
CUCHILLA DE METAL REGULABLE PARA CORTE DE PAPEL	UNIDAD	1	4.78	4.78	2.3.15.12		4.78												4.78
NUMERADOR AUTOMATICO DE METAL DE 8 DIGITOS	UNIDAD	1	42.48	42.48	2.3.15.12		42.48												42.48
PLUMON PARA PIZARRA ACRILICA PUNTA GRUESA COLOR ROJO	UNIDAD	10	1.05	10.50	2.3.15.12		10.50												10.50
CONTRATACION DE SERVICIOS				38,999.84	2.3.2	2,248.97	2,248.97	2,248.97	12,848.97	2,248.97	2,248.97	3,348.97	2,248.97	2,248.97	2,248.97	2,248.97	2,248.97	2,248.97	38,999.84
PASAJE POR COMISION DE SERVICIO	COMISION	1	160.00	160.00	2.3.21.21							160.00							160.00
VIAJES Y ASIGNACIONES POR COMISION DE SERVICIO	COMISION	1	640.00	640.00	2.3.21.22							640.00							640.00
SERVICIOS PARA ACTIVIDADES DE LA ESCUELA	SERVICIO	1	10,600.00	10,600.00	2.3.27.11.99				10,600.00										10,600.00
SECRETARIA I	SERVICIO	12	2,064.19	24,770.28	2.3.28.11	2,064.19	2,064.19	2,064.19	2,064.19	2,064.19	2,064.19	2,064.19	2,064.19	2,064.19	2,064.19	2,064.19	2,064.19	2,064.19	24,770.28
ESSALUD SECRETARIA I	SERVICIO	12	185.78	2,229.36	2.3.28.12	185.78	185.78	185.78	185.78	185.78	185.78	185.78	185.78	185.78	185.78	185.78	185.78	185.78	2,229.36
AGUINALDO SECRETARIA I	SERVICIO	2	300.00	600.00	2.3.28.14							300.00							600.00
TOTAL						2,248.97	2,248.97	2,248.97	12,848.97	2,248.97	2,248.97	3,348.97	2,248.97	2,248.97	2,248.97	2,248.97	2,248.97	2,248.97	38,999.84





Anexo B-5
POI Anual con Programación Física y Financiera
Año: 2023

Periodo PBI: 2022-2026
 Nivel de Gobierno: Nacional
 Sector: Educación
 Unidad Ejecutora: 001539 U.N. AUTÓNOMA ALTOANDINA DE TARMA - UNAAAT
 Centro de Costo: Departamento Académico de Administración

REI.04.03: Sistemas de gestión integral con enfoque por procesos para la Universidad.

COD.	Actividad Operativa/Inventivos	Objeto	U.M.	Prioridad	PROGRAMACIÓN MENSUAL												Total Anual			
					1	2	3	4	5	6	7	8	9	10	11	12				
AOI0015290099	ACTUALIZAR Y EVALUAR LOS SILABOS ELABORADOS POR LOS DOCENTES DE LA ESPECIALIDAD DE ACUERDO AL REQUERIMIENTO CURRICULAR	120703: TARIMA	Informe	Muy Alta		1													1	0.00
AOI0015290097	PLANIFICAR ORGANIZAR Y EJECUTAR LOS PROGRAMAS DE CAPACITACION PERMANENTE DEL PERSONAL DOCENTE	120703: TARIMA	Capacitación	Muy Alta						1									1	0.00
AOI0015290098	PROGRAMAR CONTROLAR EVALUAR LAS ACTIVIDADES ACADÉMICAS DE LOS DOCENTES	120703: TARIMA	Actividad	Muy Alta					1										1	0.00
					0.00	500.00	0.00	0.00	4,700.00	0.00	800.00	0.00	0.00	0.00	0.00	0.00	0.00	0.00	6,000.00	

TOTAL FINANCIERO S/: 6,000.00

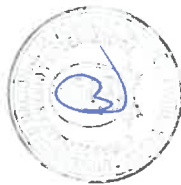

CUADRO DE NECESIDADES

Descripción del Gasto	Unidad de Medida	Cantidad	Precio	Total	Clasificador de Gastos	Meses												TOTAL	
						1	2	3	4	5	6	7	8	9	10	11	12		
COMPRA DE BIENES				500.00	2.3.1	0.00	500.00	0.00	0.00	0.00	0.00	0.00	0.00	0.00	0.00	0.00	0.00	0.00	500.00
ARCHIVADOR DE CARTON CON PALANCA LOMO ANCHO TAMAÑO OFICIO	UNID	6	4.50	27.00	2.3.15.12		27.00												27.00
BINDER CLIP de 1" (25 mm) Caja x 12 unidades	CAJA	2	9.00	18.00	2.3.15.12		18.00												18.00
BOLIGRAFO LAPPERO DE TINTA LIQUIDA PUNTA FINA COLOR AZUL	UNID	6	2.80	16.80	2.3.15.12		16.80												16.80
BOLIGRAFO LAPPERO DE TINTA SECA PUNTA FINA DE COLOR NEGRO	UNID	2	0.80	1.60	2.3.15.12		1.60												1.60
BOLIGRAFO LAPPERO DE TINTA SECA PUNTA FINA DE COLOR AZUL	UNID	2	0.80	1.60	2.3.15.12		1.60												1.60
BOLIGRAFO LAPPERO DE TINTA SECA PUNTA FINA DE COLOR ROJO	UNID	2	0.80	1.60	2.3.15.12		1.60												1.60
BORRADOR GRANDE (color blanco)	UNID	2	0.80	1.60	2.3.15.12		1.60												1.60
CARTULINA COLORES VARIADOS	PLEGEO	10	0.50	5.00	2.3.15.12		5.00												5.00
CINTA EMBALAJE 2" X 10 YDS. TRANSP	UNID	2	2.80	5.60	2.3.15.12		5.60												5.60
CUP DE METAL 33 mm X 100	CAJA	5	1.00	5.00	2.3.15.12		5.00												5.00
CUP DE METAL 46 mm X 50	CAJA	2	1.80	3.60	2.3.15.12		3.60												3.60
CUP DE METAL 66 mm X 12	CAJA	2	2.00	4.00	2.3.15.12		4.00												4.00
COLA SINTETICA X 26GGS (8 BOND)	UNID	2	2.80	5.60	2.3.15.12		5.60												5.60
CORRECTOR LIQUIDO TIPO LAPPERO	UNID	2	2.20	4.40	2.3.15.12		4.40												4.40
CUADERNO CUADRICULADO TAMAÑO A4 X 100 HOJAS	UNID	2	2.80	5.60	2.3.15.12		5.60												5.60
CUADERNO DE CARGO EMPASTADO TAMAÑO A5 X 200 HOJAS	UNID	1	2.80	2.80	2.3.15.12		2.80												2.80
CUCHILLA (6X62M) ECO 18MM	UNID	1	5.00	5.00	2.3.15.12		5.00												5.00
FASTENER ECO	UNID	2	5.00	10.00	2.3.15.12		10.00												10.00
FOLDER MANILA TAMAÑO A4	UNID	1	6.00	6.00	2.3.15.12		6.00												6.00
FOLIO DE PLASTICO TRANSPARENTE TAMAÑO OFICIO X 5m	UNID	2	5.50	11.00	2.3.15.12		11.00												11.00
GOMA EN BARRA MAGIC STIK 40 GR	UNID	2	3.00	6.00	2.3.15.12		6.00												6.00
GRAPAS 26X65000	UNID	4	2.30	9.20	2.3.15.12		9.20												9.20
LAPIZ NEGRO GRADO 2B CON BORRADOR	UNID	2	0.30	0.60	2.3.15.12		0.60												0.60
LIBRO DE ACTAS 6XGS RAYADO 200H (40F)	UNID	2	5.50	11.00	2.3.15.12		11.00												11.00
MASKING TAPE 1756 YDS	UNID	2	4.00	8.00	2.3.15.12		8.00												8.00
MEMORIA U.S.B. DE 32 GB	UNID	1	30.00	30.00	2.3.15.12		30.00												30.00
NOTA AUTODADRESIVA 3 in X 3 in (7.6 cm X 7.6 cm) APPROX. X 500 HOJAS	PAQUETE	4	9.50	38.00	2.3.15.12		38.00												38.00
NUMERADOR DE 8 DIG. FOSKA MOD ZS908	UNID	1	110.40	110.40	2.3.15.12		110.40												110.40
PAPEL BOND 80 g TAMAÑO A4	PAQUETE	6	15.00	120.00	2.3.15.12		120.00												120.00
PERFORADOR M-73	UNID	1	25.00	25.00	2.3.15.12		25.00												25.00
CONTRATACION DE SERVICIOS				5,500.00	2.3.2	0.00	0.00	0.00	4,700.00	0.00	0.00	0.00	0.00	0.00	0.00	0.00	0.00	0.00	5,500.00
PASAJE POR COMISION DESERVICIO	COMISION	1	180.00	180.00	2.3.21.21		180.00												180.00
VIAJES Y ASIGNACIONES POR COMISION DE SERVICIO	COMISION	1	640.00	640.00	2.3.21.22		640.00		4,700.00										640.00
SERVICIOS PARA ACTIVIDADES DEL DEPARTAMENTO	SERVICIO	1	4,700.00	4,700.00	2.3.27.11.99		4,700.00		4,700.00										4,700.00
TOTAL				0.00		0.00	500.00	0.00	4,700.00	0.00	0.00	0.00	0.00	0.00	0.00	0.00	0.00	0.00	6,000.00



CUADRO DE NECESIDADES

Descripción del Gasto	Unidad de Medida	Cantidad	Precio	Total	Clasificador de Gastos	Meses												TOTAL	
						1	2	3	4	5	6	7	8	9	10	11	12		
COMPRA DE BIENES				500.00	2.3.1	0.00	500.00	0.00	0.00	0.00	0.00	0.00	0.00	0.00	0.00	0.00	0.00	0.00	500.00
ARCHIVADOR DE CARTON CON PALANCA LOMO ANCHO TAMAÑO	UNID	6	4.50	27.00	2.3.15.12		27.00												27.00
BINDER CLIP de 1" (25 mm) caja x 12 unidades	CAJA	2	9.00	18.00	2.3.15.12		18.00												18.00
BOLIGRAFO (LAPICERO) DE TINTA LIQUIDA PUNTA FINA COLOR	UNID	6	2.80	16.80	2.3.15.12		16.80												16.80
BOLIGRAFO (LAPICERO) DE TINTA SECA PUNTA FINA DE COLO	UNID	2	0.80	1.60	2.3.15.12		1.60												1.60
BOLIGRAFO (LAPICERO) DE TINTA SECA PUNTA FINA DE COLO	UNID	2	0.80	1.60	2.3.15.12		1.60												1.60
BOLIGRAFO (LAPICERO) DE TINTA SECA PUNTA FINA DE COLO	UNID	2	0.80	1.60	2.3.15.12		1.60												1.60
BORRADOR GRANDE (color blanco)	UNID	2	0.80	1.60	2.3.15.12		1.60												1.60
CARTULINA COLORES VARIADOS	PLIEGO	10	0.50	5.00	2.3.15.12		5.00												5.00
CINTA EMBALAJE 2"X10"YDS. TRANSP	UNID	2	2.80	5.60	2.3.15.12		5.60												5.60
CLIP DE METAL 33 mm X 100	CAJA	5	1.00	5.00	2.3.15.12		5.00												5.00
CLIP DE METAL 45 mm X 50	CAJA	2	1.80	3.60	2.3.15.12		3.60												3.60
CLIP DE METAL 65 mm X 12	CAJA	2	2.00	4.00	2.3.15.12		4.00												4.00
COLA SINTETICA X 250GS (8.60NZ)	UNID	2	2.80	5.60	2.3.15.12		5.60												5.60
CORRECTOR LIQUIDO TIPO LAPICERO	UNID	2	2.20	4.40	2.3.15.12		4.40												4.40
CUADERNO CUADRICULADO TAMAÑO A4 X 100 HOJAS	UNID	2	2.80	5.60	2.3.15.12		5.60												5.60
CUADERNO DE CARGO EMPASTADO TAMAÑO A5 X 200 HOJA	UNID	1	2.80	2.80	2.3.15.12		2.80												2.80
CUCHILLA (SABZ) ECO 18MM	UNID	1	5.00	5.00	2.3.15.12		5.00												5.00
FASTENER ECO	UNID	2	5.00	10.00	2.3.15.12		10.00												10.00
FOLDER MANILA TAMAÑO A4	PAQUETE	2	6.00	12.00	2.3.15.12		12.00												12.00
FORRO DE PLASTICO TRANSPARENTE TAMAÑO OFICIO X 5 m	UNID	1	5.50	5.50	2.3.15.12		5.50												5.50
GOMA EN BARRA MACIC STIK 40 GR	UNID	2	3.00	6.00	2.3.15.12		6.00												6.00
GRAPAS 28x6x9000	UNID	4	2.30	9.20	2.3.15.12		9.20												9.20
LIBRO DE ACTAS 60GS RAYADO 200H (400F)	UNID	2	0.30	0.60	2.3.15.12		0.60												0.60
LAPIZ NEGRO GRADO 2B CON BORRADOR	UNID	2	5.50	11.00	2.3.15.12		11.00												11.00
MASKING TAPE 1"X55 YDS	UNID	2	4.00	8.00	2.3.15.12		8.00												8.00
MEMORIA U.S.B. DE 32 GB	UNID	1	30.00	30.00	2.3.15.12		30.00												30.00
NOTA AUTOADHESIVA 3 in. X 3 in (7.6 cm X 7.6 cm) APROX. X 500	PAQUETE	4	9.50	38.00	2.3.15.12		38.00												38.00
NUMERADOR DE 8 DIG.FOSKA MOD.ZS908	UNID	1	110.40	110.40	2.3.15.12		110.40												110.40
PAPEL BOND 80 g TAMAÑO A4	PAQUETE	8	15.00	120.00	2.3.15.12		120.00												120.00
PERFORADOR M-73	UNID	1	25.00	25.00	2.3.15.12		25.00												25.00
CONTRATACION DE SERVICIOS				5,900.00	2.3.2	0.00	0.00	0.00	4,700.00	0.00	0.00	0.00	0.00	0.00	0.00	0.00	0.00	0.00	5,900.00
PASAJE POR COMISION DESERVICIO	COMISION	1	160.00	160.00	2.3.2.1		160.00												160.00
VIATICOS Y ASIGNACIONES POR COMISION DE SERVICIO	COMISION	1	640.00	640.00	2.3.2.1.2		640.00												640.00
SERVICIOS PARA ACTIVIDADES DEL DEPARTAMENTO	SERVICIO	1	4,700.00	4,700.00	2.3.27.11.99		4,700.00		4,700.00	0.00	0.00	0.00	0.00	0.00	0.00	0.00	0.00	0.00	4,700.00
TOTAL				4,700.00		0.00	500.00	0.00	4,700.00	0.00	0.00	0.00	0.00	0.00	0.00	0.00	0.00	0.00	4,700.00
																			8,000.00

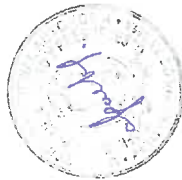

CUADRO DE NECESIDADES

Descripción del Gasto	Unidad de Medida	Cantidad	Precio	Total	Clasificador de Gastos	Meses												TOTAL	
						1	2	3	4	5	6	7	8	9	10	11	12		
COMPRA DE BIENES				500.00	2.3.1	0.00	500.00	0.00	0.00	0.00	0.00	0.00	0.00	0.00	0.00	0.00	0.00	0.00	500.00
COMPRADOR DE CARTON CON PALANCA LOMO ANCHO TAMAÑO OFICIO	UNID	6	4.50	27.00	2.3.15.12	0.00	27.00	0.00	0.00	0.00	0.00	0.00	0.00	0.00	0.00	0.00	0.00	0.00	27.00
BINDER CLIP de 1" [25 mm] caja x 12 unidades	CAJA	2	9.00	18.00	2.3.15.12	0.00	18.00	0.00	0.00	0.00	0.00	0.00	0.00	0.00	0.00	0.00	0.00	0.00	18.00
BOLIGRAFO (LAPICERO) DE TINTA LIQUIDA PUNTA FINA COLOR AZUL	UNID	6	2.80	16.80	2.3.15.12	0.00	16.80	0.00	0.00	0.00	0.00	0.00	0.00	0.00	0.00	0.00	0.00	0.00	16.80
BOLIGRAFO (LAPICERO) DE TINTA SECA PUNTA FINA DE COLOR NEGRO	UNID	2	0.80	1.60	2.3.15.12	0.00	1.60	0.00	0.00	0.00	0.00	0.00	0.00	0.00	0.00	0.00	0.00	0.00	1.60
BOLIGRAFO (LAPICERO) DE TINTA SECA PUNTA FINA DE COLOR AZUL	UNID	2	0.80	1.60	2.3.15.12	0.00	1.60	0.00	0.00	0.00	0.00	0.00	0.00	0.00	0.00	0.00	0.00	0.00	1.60
BOLIGRAFO (LAPICERO) DE TINTA SECA PUNTA FINA DE COLOR ROJO	UNID	2	0.80	1.60	2.3.15.12	0.00	1.60	0.00	0.00	0.00	0.00	0.00	0.00	0.00	0.00	0.00	0.00	0.00	1.60
BORRADOR GRANDE (color blanco)	UNID	2	0.80	1.60	2.3.15.12	0.00	1.60	0.00	0.00	0.00	0.00	0.00	0.00	0.00	0.00	0.00	0.00	0.00	1.60
CARTULINA COLORES VARIADOS	PIEZO	10	0.50	5.00	2.3.15.12	0.00	5.00	0.00	0.00	0.00	0.00	0.00	0.00	0.00	0.00	0.00	0.00	0.00	5.00
CINTA EMBALAJE 2"x110"YDS. TRANSP	UNID	2	2.80	5.60	2.3.15.12	0.00	5.60	0.00	0.00	0.00	0.00	0.00	0.00	0.00	0.00	0.00	0.00	0.00	5.60
CLIP DE METAL 33 mm X 100	CAJA	5	1.00	5.00	2.3.15.12	0.00	5.00	0.00	0.00	0.00	0.00	0.00	0.00	0.00	0.00	0.00	0.00	0.00	5.00
CLIP DE METAL 45 mm X 50	CAJA	2	1.80	3.60	2.3.15.12	0.00	3.60	0.00	0.00	0.00	0.00	0.00	0.00	0.00	0.00	0.00	0.00	0.00	3.60
CLIP DE METAL 65 mm X 12	CAJA	2	2.00	4.00	2.3.15.12	0.00	4.00	0.00	0.00	0.00	0.00	0.00	0.00	0.00	0.00	0.00	0.00	0.00	4.00
COLA SINTETICA X 250GS (B. BONZ)	UNID	2	2.80	5.60	2.3.15.12	0.00	5.60	0.00	0.00	0.00	0.00	0.00	0.00	0.00	0.00	0.00	0.00	0.00	5.60
CORRECTOR LIQUIDO TIPO LAPICERO	UNID	2	2.20	4.40	2.3.15.12	0.00	4.40	0.00	0.00	0.00	0.00	0.00	0.00	0.00	0.00	0.00	0.00	0.00	4.40
CUADERNO CUADRICULADO TAMAÑO A4 X 100 HOJAS	UNID	2	2.80	5.60	2.3.15.12	0.00	5.60	0.00	0.00	0.00	0.00	0.00	0.00	0.00	0.00	0.00	0.00	0.00	5.60
CUADERNO DE CARGO EMPASTADO TAMAÑO A5 X 200 HOJAS	UNID	1	2.80	2.80	2.3.15.12	0.00	2.80	0.00	0.00	0.00	0.00	0.00	0.00	0.00	0.00	0.00	0.00	0.00	2.80
CUCHILLA (S62N) ECO 18MM	UNID	1	5.00	5.00	2.3.15.12	0.00	5.00	0.00	0.00	0.00	0.00	0.00	0.00	0.00	0.00	0.00	0.00	0.00	5.00
FASNERECO	UNID	2	5.00	10.00	2.3.15.12	0.00	10.00	0.00	0.00	0.00	0.00	0.00	0.00	0.00	0.00	0.00	0.00	0.00	10.00
FOLDER MANILA TAMAÑO A4	PAQUETE/SE	1	6.00	6.00	2.3.15.12	0.00	6.00	0.00	0.00	0.00	0.00	0.00	0.00	0.00	0.00	0.00	0.00	0.00	6.00
FORRO DE PLASTICO TRANSPARENTE TAMAÑO OFICIO X 5 m	UNID	2	5.50	11.00	2.3.15.12	0.00	11.00	0.00	0.00	0.00	0.00	0.00	0.00	0.00	0.00	0.00	0.00	0.00	11.00
GOMA EN BARRA MAGIC STIK 40 GR	UNID	2	3.00	6.00	2.3.15.12	0.00	6.00	0.00	0.00	0.00	0.00	0.00	0.00	0.00	0.00	0.00	0.00	0.00	6.00
GRAPAS 26/65000	UNID	4	2.30	9.20	2.3.15.12	0.00	9.20	0.00	0.00	0.00	0.00	0.00	0.00	0.00	0.00	0.00	0.00	0.00	9.20
LAPIZ NEGRO GRADO 2B CON BORRADOR	UNID	2	0.30	0.60	2.3.15.12	0.00	0.60	0.00	0.00	0.00	0.00	0.00	0.00	0.00	0.00	0.00	0.00	0.00	0.60
LIBRO DE ACTAS 60GS RAYADO 200H (40F)	UNID	2	5.50	11.00	2.3.15.12	0.00	11.00	0.00	0.00	0.00	0.00	0.00	0.00	0.00	0.00	0.00	0.00	0.00	11.00
MASKING TAPE 1"X65 YDS	UNID	2	4.00	8.00	2.3.15.12	0.00	8.00	0.00	0.00	0.00	0.00	0.00	0.00	0.00	0.00	0.00	0.00	0.00	8.00
MEMORIA U.S.B. DE 32 GB	UNID	1	30.00	30.00	2.3.15.12	0.00	30.00	0.00	0.00	0.00	0.00	0.00	0.00	0.00	0.00	0.00	0.00	0.00	30.00
NUMERADOR DE 8 DIG.FOSKA MOD 2S508	PAQUETE	4	9.50	38.00	2.3.15.12	0.00	38.00	0.00	0.00	0.00	0.00	0.00	0.00	0.00	0.00	0.00	0.00	0.00	38.00
NOTA AUTOADHESIVA 3 in X 3 in (7.6 cm X 7.6 cm) APROX. X 500 HOJAS	UNID	1	110.40	110.40	2.3.15.12	0.00	110.40	0.00	0.00	0.00	0.00	0.00	0.00	0.00	0.00	0.00	0.00	0.00	110.40
PAPEL BOND 80 in TAMAÑO A4	PAQUETE	8	15.00	120.00	2.3.15.12	0.00	120.00	0.00	0.00	0.00	0.00	0.00	0.00	0.00	0.00	0.00	0.00	0.00	120.00
PERFORADOR M-75	UNID	1	25.00	25.00	2.3.15.12	0.00	25.00	0.00	0.00	0.00	0.00	0.00	0.00	0.00	0.00	0.00	0.00	0.00	25.00
CONTRATACION DE SERVICIOS				5,500.00	2.3.2	0.00	0.00	0.00	4,700.00	0.00	0.00	0.00	0.00	0.00	0.00	0.00	0.00	0.00	5,500.00
PASAJE POR COMISION DESERVICIO	COMISION	1	160.00	160.00	2.3.21.21														160.00
VIAJES Y ASIGNACIONES POR COMISION DE SERVICIO	COMISION	1	640.00	640.00	2.3.21.22				4,700.00										640.00
SERVICIOS PARA ACTIVIDADES DEL DEPARTAMENTO	SERVICIO	1	4,700.00	4,700.00	2.3.21.159				4,700.00										4,700.00
TOTAL				0.00		0.00	500.00	0.00	4,700.00	0.00	0.00	0.00	0.00	0.00	0.00	0.00	0.00	0.00	6,000.00



INVERSIONES



Anexo B-5
POJ Anual con Programación Física y Financiera
Año: 2023

Período PER: 2022-2026
 Nivel de Gobierno: Nacional
 Sector: Educación
 PIA: E33 U.I.N. AUTÓNOMA ALTOANDINA DE TARMA
 Unidad Ejecutora: 00329 U.I.N. AUTÓNOMA ALTOANDINA DE TARMA - UNAAAT
 Centro de Costo: Unidad Ejecutora de Inversiones



COD.	Actividad Operativa (meses/años)	Ubligat	U.M.	Prioridad	PROGRAMACIÓN MENSUAL												Total Anual	
					1	2	3	4	5	6	7	8	9	10	11	12		
:CREACION DEL SERVICIO DE EDUCACION SUPERIOR (UNIVERSITARIO Y ADMINISTRATIVO DE LA UNIVERSIDAD NACIONAL AUTONOMA ALTOANDINA DE TARMA, SECTOR HUANCUCRO, DISTRITO DE ACOBAMBA, PROVINCIA DE TARMA, REGION JUNIN. : EQUIPAMIENTO		120701: TARMA	M2	Muy Alta	150	170	200	130	160	170	145	125	145	145	135	125	115	1770
					Financiero S/.	1,609,787.91	1,609,787.91	1,609,787.91	1,609,787.91	1,609,787.91	1,609,787.91	1,609,787.91	1,609,787.91	1,609,787.91	1,609,787.91	1,609,787.91	1,609,787.91	1,609,787.91
120701: TARMA			Equipo	Muy Alta			6,673,550.00				20						25	
							6,000,000.00										12,673,550.00	
TOTAL FINANCIERO S/.																	31,991,005.00	

